UMA SECÇÃO

DIARIO DE PERNAMBUCO

EDIÇÃO DE 12 PAGINAS

JORNAL MAIS ANTIGO EM CIRCULAÇÃO NA AMERICA LATINA

A. J. de Miranda Falcão, Fundador

RECIFE — PERNAMBUCO — BRASIL | N. 248 — ANNO 113 | QUARTA-FEIRA, 19 DE OUTUBRO DE 1938

Ante a retirada dos voluntarios fascistas da Hespanha, Chamberlain recommendará a ratificação do pacto anglo-italiano

Chang Kai Shek assumirá pessoalmente o commando dos exercitos na China Meridional

"DEVEM DESAPPARECER OS ESTADOS TOTALITARIOS EM PROL DA PAZ DO MUNDO"

VEEMENTE APPELLO DE WINSTON CHURCHILL A'S DEMOCRACIAS "PARA ENFRENTAR NAO SO' A AGGRESSAO MILITAR, MAS TAMBEM A MORAL" — INFILTRAÇAO NAZISTA NA AMERICA

WINSTON CHURCHILL

LONDRES, 18 (U. P.) — E' o seguinte o texto do discurso pronunciado ante-hontem pelo sr. Winston Churchill, dirigido especialmente, á guisa de appello, aos Estados Unidos e irradiado para aquelle paiz:

"Approveito-me ecom satisfação deste ensejo para dirigir a palavra ao povo dos Estados Unidos.

"Não sei por quanto tempo, ainda, liberdades como esta serão permittidas. Estações estão sendo fechadas; luzes se apagam, mas ainda é tempo para que aquelles que ainda dão valor á liberdade e ao governo parlamentar, permutem consultas entre si.

"Consenti portanto, que eu fale com franqueza, emquanto é tempo. Parece-me que o povo americano formulou um julgamento exacto sobre o desastre que abateu sobre a Europa. Elle compreendeu — talvez melhor do que o publico francez e inglez — as consequencias tremendas do abandono e da ruina da Republica Tchecoslovaca.

DESISTIRIA

Declarei, ha alguns mezes que se em abril, maio ou junho, a Grã-Bretanha, a França e a Russia tivessem declarado conjunctamente que agiriam contra o nazismo allemão, se Herr Hitler praticasse um acto de aggressão não provocada contra esse pequeno Estado e se perguntassem á Polonia, Yugoslavia e Rumania o que pretendiam fazer na occasião opportuna, convidando esses paizes a adherir á colligação das potencias defensoras da paz, o dictador germanico se teria defrontado com essa formidavel combinação e teria desistido do seu proposito.

Seria aquella a opportunidade para todas as forças moderadas e amantes da paz na Allemanha, juntamente com os chefes do exercito allemão, de fazerem os maiores esforços para restabelecer no seu paiz um regimen sob os moldes da civilização.

Se os riscos da guerra, que a França e a Grã Bretanha correram no ultimo instante, tivessem sido enfrentados corajosamente no momento opportuno, e se as duas potencias houvessem feito declarações explicitas, imaginae con.o seriam differentes as perspectivas de hoje. Mas todas essas divagações sobre o passado pertencem á Historia. São inuteis as palavras que se proferem quanto ao passado e as reprovações do que não se póde emendar.

DERROTA DAS DEMOCRACIAS

Não é o passado mas o futuro que exige todos os nossos ardentes pensamentos. Devemos reconhecer que as democracias parlamentares e as forças liberaes pacificas soffreram por toda a parte uma derrota que as deixou mais fracas, moral e physicamente para enfrentar os perigos que se multiplicaram rapidamente; mas, no caso, a liberdade recuperativa e a virtude de tirar do infortunio uma nova esperança e nova força.

Se houve um tempo em que os homens e mulheres que acariciam os mesmos ideaes dos fundadores das Constituições americana e britannica devessem consultar-se uns aos outros, esse tempo chegou.

"O mundo inteiro deseja a paz e segurança. Obtivemol-as com o sacrificio da Republica da Tchecoslovaquia?

Naquelle Estado democratico da Europa Central, as minorias recebiam melhor tratamento do que em qualquer outra parte. Foi o mesmo traido, destruido e devorado; porém, não está digerido.

A questão que interessa ás camadas populares é saber se essa destruição da Tchecoslovaquia trará felicidade ou desventura ao mundo.

INDAGAÇÕES

Todos devemos esperar que traga felicidade e que, depois de termos afastado o nosso olhar, por um instante do processo de submissão e liquidação, cada um possa respirar mais livremente, e que o peso seja retirado de sobre os nossos peitos, podendo dizermos a nós mesmos:

"Bem, de qualquer sorte está fóra de questão. Prosigamos agora com a nossa vida regular de cada dia".

Serão essas esperanças bem fundadas, ou estaremos simplesmente fazendo melhor do que se não tivessemos força e virtude?

Essa é a pergunta que todos os povos de lingua ingleza devem agora fazer a si mesmos.

Será isso o fim ou ainda sobrevirá alguma coisa?

Ha uma outra indagação que surge da precedente: pódem a paz, a bôa vontade e a confiança ser construidas sobre a sujeição imposta pela força?

Póde-se fazer a pergunta de uma forma mais ampla: já se teria conseguido algum beneficio ou progresso com a submissão á força por meio de calculada violencia? Se lançarmos um olhar retrospectivo para a historia das nações haveremos de ver que a sua gloria se funda sobre o espirito de resistencia contra a tyrannia e a injustiça, especialmente quando esses males pareciam apoiados em uma força irresistivel.

O DIREITO INDIVIDUAL

Desde os primeiros dias da era christã se foi formando entre os povos occidentaes uma certa noção da vida e ao mesmo tempo se foram modelando certos padrões de conducta com tendencia para uma forma de governo.

Depois de innumeras miserias e de uma prolongada confusão, surgiu á ampla luz do dia a concepção do direito individual, direito a ser respeitado pelo governo do paiz e a ser invocado mesmo contra o Estado.

Foram creadas côrtes de Justiça independentes para garantir esse direito.

E assim, em todo o mundo que fala inglez e em outras partes foram sentidas as duras lições da Revolução que Kipling define: "Renunciar a viver; mas, de forma alguma renunciar ao direito de viver sob a lei".

Hoje em dia, nisso reside tudo quanto torna a existencia preciosa ao homem e tudo quanto confere honra e prestigio ao Estado.

VELHO THEMA

Estamos agora de frente a um outro thema. Não é um thema novo. Elle surge dentre sombras: a perseguição racial, a intolerancia religiosa, a privação da livre concepção do cidadão como mera ficção, sem alma, do Estado. A isso se accrescentou a guerra ao culto.

Desde os primeiros bancos escolares as creanças se encantam com as vantagens da conquista e da aggressão.

Toda a força do povo se transformou por meio de dolorosas privações, em uma estructura bellicosa.

O povo é mantido nessas condições, que não apreciam mais do que nós, por uma organização partidaria forte, de varios milhões de homens, da qual se derivam todos os resultados, bons ou máos da manutenção do regimen.

Como os communistas, os nazistas não toleram a opinião alheia, mas a propria; como os communistas alimentam odio; como os communistas, de tempos em tempos, e sempre com intervallo mais curto, precisam procurar novo alvo, nova presa, nova victima.

"FEITOS DE BRONZE E PE'S DE BARRO"

O dictador, com todo o seu orgulho, maneja o mecanismo do partido. Elle deve sustentar os seus cães e dar-lhes satisfação afim de não ser devorado pelos mesmos.

Todos são fortes sem elle; mas todos são fracos debaixo do seu dominio. Como Byron escreveu ha cem annos: "Paginas e paginas foram escriptas sobre feitos de heroes que brandiram espada com peitos de bronze e pés de barro."

Ninguem deve, entretanto, depreciar o poder e a efficiencia do estado totalitario, onde toda uma população de um grande paiz, população amavel, de bom coração e amante da paz é agarrada pelo pescoço e pelos cabellos pela tyrannia communistas ou nazistas (no caso é a mesma coisa) e onde os dominadores provisorios podem exercer plenos poderes para fins de guerra e conquista externa, no que os paizes livres e parlamentares estão em sensivel desvantagem pratica.

O DOMINIO DO AR

Mas, acima de tudo, vem o maravilhoso dominio do ar, que o nosso seculo descobriu e cuja realização, infelizmente, se tem mostrado até agora desvaliosa.

Essa potencia aerea, ao que se allega, tortura e aterrorisa as mulheres e creanças e a população civil dos paizes visinhos.

Essa combinação da paixão medieval nos conciliabulos partidarios com as armas da moderna sciencia e a capacidade de realizar bombardeios aereos é a mais monstruosa ameaça á paz, á ordem e ao progresso, que appareceu no mundo desde as invasões mongolicas do seculo XIV.

A questão culminante a que fui conduzido é a de saber se o mundo, como o co-

(CONCLUE NA 4ª PAGINA)

"TOMEM CUIDADO OS BRASILEIROS"

IMPRESSÕES DE UM DIPLOMATA URUGUAYO SOBRE A SITUAÇAO EUROPÉA

RIO, 18 (A. M.) — A bordo do "Massilia", transitaram, procedente de Bordeaux, os srs. Alberto Mane, ministro plenipotenciario do Uruguay em Paris e recem eleito senador pelo Partido colorado, e Pedro Minirios, chefe do partido Rianista uruguayo.

Abordado pela reportagem deram suas impressões sobre a actual situação européa.

O primeiro disse:

— "Custa crer que a situação se normalise, pois ainda ha o mesmo nervosismo e a mesma inquietação na Europa."

O segundo assim externou sem modo de ver: ....

— "Não creio em nada da conferencia de Munich, nem na sinceridade dos estadistas europeus.

Tudo o que vi na Europa envergonha a um homem habituado a viver no clima de liberdade da America.

Assim que chegar ao Uruguay farei sciente meus correligionarios da verdade sobre a ambição desmedida de certos paizes.

Vi muita cousa na Europa e ouvi tambem. Tomem cuidado os brasileiros."

CONTRA ESPINHAS, CRAVOS, SARDAS, PANNOS E MANCHAS

USE BIOCUTIS

A VIDA DA PELLE

A venda na Pharmacia São João

Rua Larga do Rosario n.º 244

O coronel Beck parte para Bucarest, afim de estudar a questão da fronteira commun polono-hungara

Preocupados os circulos italianos com a intensificação dos preparativos militares na França e na Inglaterra — Schuschnigg vae ser julgado na Austria, por crime de alta trahição

LONDRES, 18 (H.) — Um grupo de estudantes da Universidade de Glascow voltou a apresentar a candidatura do sr. Eduardo Benes ao cargo de lord-reitor da Universidade.

O JULGAMENTO DE SCHUSCHNIGG

LONDRES, 18 (H.) — O **Daily Herald** informa que o dr. Kurt Schuschnigg comparecerá ao tribunal, na Austria.

O ex-chanceller austriaco será julgado por crime de alta traição.

DESMENTIDOS

BUDAPEST, 18 (U.P.) — Os circulos informados desmentem que a Allemanha se tenha declarado disposta a apoiar as reivindicações hungaras, si a Hungria concedesse direitos mais amplos á minoria allemã em seu territorio.

AMEAÇAS A TCHECOS

VIENNA, 18 (U. P.) — O consulado tcheco foi procurado por cidadãos tchecos que se queixam de individuos não identificados terem visitado suas residencias, ordenando-lhes que abandonem Vienna dentro de uma semana, com ameaças de represalias.

O consulado pediu garantias á policia.

A DEVOLUÇAO DAS COLONIAS ALLEMAS

NOVA YORK, 18 (U. P.) — O secretario geral da Missão Americana em prol dos leprosos declarou, ao regressar de sua viagem á Africa, que os allemães radicados na Africa esperam que Hitler consiga a devolução das colonias, antes do dia 1.º de março de 1939.

UMA FRAUDE GIGANTESCA

LONDRES, 18 (U. P.) — O capitão Von Tintelein, do antigo serviço secreto allemão, residente actualmente em Bromley, declarou ao correspondente do **News Chronicle** ali:

— "O que aconteceu na Europa ha duas semanas não passou de uma fraude gigantesca, da qual foram victimas a França e a Grã-Bretanha. Tenho provas positivas do que digo. Nunca foi uma questão de paz ou guerra."

E accentuou:

"O alto commando allemão sempre foi contrario á guerra e si a conflagração houvesse rebentado, julgo que o resultado na Allemanha teria surpreendido a todos."

SEGUIU PARA BUCAREST O CHANCELLER POLONEZ

VARSOVIA, 18 (U. P.) — O ministro do Exterior seguiu para Bucarest.

Acredita-se que discutirá ali a situação politica, especialmente no que diz respeito á fronteira commum com a Hungria.

O REARMAMENTO BRITANNICO

LONDRES, 18 (U. P.) — O Almirantado informa que se encontram em construcção 124 navios, num total de 562 mil toneladas.

Ultimam-se tambem os contractos para construcções de mais 43 unidades.

MACHINISMOS DO REICH PARA A POLONIA

BERLIM, 18 (U. P.) — Noticia-se, officialmente, que os representantes da Allemanha e Polonia assignaram um accordo, segundo o qual o Reich fornecerá a credito á Polonia, durante trinta mezes, machinismos industriaes no total de 120 milhões de zlotys.

RESPONSABILIZA A INGLATERRA

LONDRES, 18 (U. P.) — O sr. De Valera enviou uma mensagem especial á commissão organizadora do meeting de domingo ultimo, realizado nesta capital.

Nessa missiva, o chefe irlandez protestou contra a divisão daquelle paiz em dois Estados, idéa essa que foi defendida por alguns dos oradores.

Sustenta o sr. De Valera que a paz definitiva com a Inglaterra será impossivel emquanto subsistir a divisão da Irlanda.

Responsabiliza a Inglaterra pela separação e frisa que a Ir-

(CONCLUE NA 3ª PAGINA)

COMPRA DE MUNIÇÕES NA AMERICA

OS PAIZES SUL-AMERICANOS ADQUIRIRAM MAIS QUE OS ESTADOS UNIDOS

WASHINGTON, 18 (U. P.) — As estatisticas da Junta de Controle de Munições revelam que recentemente os paizes da America Latina adquiriram mais munições que os Estados Unidos.

Destacam-se como os maiores importadores de armas o Mexico, a Bolivia e o Paraguay.

"A luta da cruz gammada contra a cruz de Christo"

Diz o sr. Tristão de Athayde: "Christo acaba vencendo Cesar, porque responde o mal com o bem" — As respostas á "enquête" dos escriptores Jorge de Lima e José Lins do Rego

RIO, 18 (A. M.) — Proseguindo na **enquête** intitulada: "A luta da cruz gamada contra a cruz de Christo", o **Diario da Noite** ouviu o sr. Tristão de Athayde.

Frisou o entrevistado que o christianismo e o cesarismo são coisas radicalmente distinctas. Todo o christianismo verdadeiro é respeitador dos justos direitos de Cesar, ao passo que o cesarismo verdadeiro ou falso desconhece os direitos de Christo.

Referiu-se á situação da Austria, acentuando que a historia do cesarismo é a mesma em todos os tempos.

Concluiu dizendo que o cesarismo hitlerista é uma das feições mais perigosas que tem assumido, na historia, porque se enfeita com a força e a belleza luciferianas. Mas Christo sempre acaba vencendo Cesar, porque responde o mal com o bem.

O poeta catholico Jorge de Lima disse que os ultimos acontecimentos confirmam que o furor da Allemanha contra a Igreja é o mesmo do regimen sovietico.

E accrescentou:

— "A Igreja será mais forte e jogará agua benta sobre o tumulo de seus perseguidores, pois têm sido assim através dos seculos."

O escriptor José Lins do Rego respondeu:

— "A Igreja deixou o comodismo pela martyrio e é ahi que ella é a verdadeira Igreja de Christo. O seu destino é lutar sempre. Quando se volta contra a barbaria nazista não faz mais do que reivindicar para si o direito de soffrer pela humanidade."

Convidamos os nossos assignantes em atrazo a virem reformar as suas assignaturas para o anno de 1939 afim de que não seja interrompida a remessa do DIARIO DE PERNAMBUCO para os seus endereços.

O ENCAIXE OURO DO THESOURO YANKEE

WASHINGTON, 18 (H.) — O ultimo balanço do Thesouro americano consigna que a 13 do corrente o encaixe ouro attingiu a 13.964.575.930 dollares.

OS COMMUNISTAS AGEM NOS ESTADOS UNIDOS

WASHINGTON, 18 (U. P.) — A commissão encarregada de apurar as actividades não americanas declarou que obteve provas segundo as quaes os communistas exerceram grande influencia em algumas greves e, em certos casos, foram os seus fomentadores.

OS NAZISTAS EXIGEM A RENUNCIA DO PRIMAZ DA IGREJA NA ALLEMANHA

Presos, em Vienna, seis padres catholicos — Prohibido o arcebispo Sigmund Waltz de visitar as escolas

VIENNA, 18 (H.) — Noticia-se que hontem, em Salzburg, uma multidão calculada em mil pessôas reuniu-se em frente ao palacio do arcebispo Sigmund Waltz, dando gritos de hostilidade e exigindo a sua renuncia.

O arcebispo é o primaz da Igreja na Allemanha.

PRIVADO DE VISITAR AS ESCOLAS

VIENNA, 18 (U. P.) — O arcebispo de Salzburg, primaz da Allemanha, foi privado do direito de visitar as escolas durante o seu funccionamento.

PADRES DETIDOS EM VIENNA

VIENNA, 18 (U. P.) — Os nazistas prenderam em Vienna, na ultima semana, seis padres catholicos.

Um é accusado de conducta imoral; outro de haver resistido á policia durante os recentes conflictos; outro porque participou de uma demonstração anti-nazista e os demais por terem espalhado boletins contra o regimen.

SATISFATORIA

ROMA, 18 (U. P.) — O conde Ciano entregou á embaixada dos Estados Unidos a resposta á nota do sr. Cordell Hull sobre os judeus americanos.

Diz-se que a resposta italiana é "satisfatoria."

PROTESTO DE UM SCIENTISTA ITALIANO

ROMA, 18 (Havas) — O scientista Nicola Pende publica na "Vita Universitaria", um artigo protestando contra os exaggeros e extremos sobre materia racial.

Mostra-se ainda contrario á esterilisação dos tarados, visto constituir uma medida anti-religiosa e destituida de qualquer fundamento biologico.

Os jornaes romanos criticam o physiologista.

O Vaticano approva suas idéas.

EDEN DESMENTE

LONDRES, 18 (U. P.) — Anthony Eden desmentiu as allegações da imprensa britannica de que os judeus italianos presos em consequencia da descoberta de cellulas anti-fascistas, na Italia, estavam em conivencia consigo.

REPRESALIAS

ROMA, 18 (H.) — Commentando as noticias de que os judeus dos Estados Unidos tinham formado uma "Liga anti-fascista", o "Giornale d'Italia" diz que é bom lembrar que o governo fascista, ao tomar certas medidas, surprendeu o mundo pela sua clemencia e demonstrou com toda clareza que a sorte dos judeus italianos seria governada pela attitude de judaismo internacional com relação á Italia.

A declaração de guerra da covarde Liga novayorkina poderá ter graves consequencias para os judeus que vivem no nosso solo."

NUTRIL

o remedio que nutre

Contem phosphoro, calcio e vanadio.

DE OLINDA

Falta dagua — Policiamento da cidade — Jardim de S. Pedro

Publicamos recentemente uma reclamação contra a falta dagua no Bom Successo. Parece que essa escassez é motivada pela insufficiencia do liquido nos reservatorios da Sé, pois continua esta Secção a receber as queixas não só do Bom Successo como de varios outros pontos da cidade.

A zona procurada pelos veraneistas, principalmente, soffre mais do que qualquer outra, a falta dagua. De resto é uma situação essa muito antiga e que está resistindo tenazmente á nova administração do Serviço de Agua de Olinda.

A RUA 27 DE JANEIRO E OS SEUS TRANSEUNTES — Assignada por "Varios olindenses", recebemos uma carta na qual os signatarios reclamam providencias immediatas contra um cão-lobo pertencente a uma familia residente na rua 27 de Janeiro.

Dizem os queixosos que o alludido animal vive a solta, e investe furiosamente contra os transeuntes os quaes por medida de precaução, estão sendo obrigados a evitar a passagem naquella rua.

"Seria o caso, conclue a carta, do proprietario do cão-lobo tomar a unica providencia que o caso está a exigir: conservar o perigoso animal preso e longe da rua que no final das contas é de todos e deve ser por todos transitada livremente."

JARDIM DO PATEO DE S. PEDRO — Já se encontra nas Docas a columna que o sr. Pelopidas Castro adquiriu no Sul do paiz para ser collocada no centro do Jardim do Pateo de São Pedro. A collocação será effectuada ainda, este mez.

O POLICIAMENTO DO JARDIM 13 DE MAIO — Afim de coibir terminantemente a presença de casaes suspeitos e de desoccupados que estavam transformando a praça da Abolição num local improprio para familias, o delegado João Barreto determinou o policiamento permanente daquelle logradouro publico.

A providencia foi bem acolhida por quantos estavam aguardando medidas policiaes contra elementos tão perniciosos.

RECOLHIDOS A' CADEIA — O commissario Antonio B[illegible]osa prendeu e recolheu á cadeia local os seguintes individuos: Manoel Sebastião da Silva, vulgo *Benedicto*, Humberto Pereira da Silva, Adalberto Gomes da Silva, Severino Paulo da Silva, vulgo *Calça Preta* e Cosme Francisco de Sant'Anna, vulgo *Cosme Bala*.

PERMANENCIA — Durante a corrente semana estarão de permanencia na delegacia os sargentos Antonio Alves Barbosa e José Muniz da Costa, commissarios de policia desta cidade.

DR. ANTONIO LIMA
Intestinos — Recto e Anus. Tratamento moderno das colites. Ondas ultra-curtas — Nos casos indicados
Marquez de Olinda, 287-1.º
Telefone 9160

PELOS MUNICIPIOS

LIMOEIRO

LIMOEIRO, 16 (Do correspondente do DIARIO DE PERNAMBUCO) — MARATONA INTELLECTUAL — Instituido pelo Ministerio da Educação, realizar-se-á no corrente mez, um certamen entre os alumnos dos colegios equiparados do Estado, no Gymnasio Pernambucano.

O Gymnasio de Limoeiro far-se-á representar e foi distinguido pelo dr. Euclydes Rôxo para que seus professores façam parte da banca examinadora, conforme se vê no seguinte telegramma:

"OFFICIAL — Director Gymnasio Limoeiro.

Peço indicar até vinte corrente accordo instrucções dois nomes banca examinadora Portuguez Maratona dentre seguintes: Belchior Maia, Fernando Motta, José Brasileiro, José Lourenço de Lima, Paulo Baptista Andrade. Idem banca Mathematica dentre seguintes: Aurelio Caraciolo, Mario Gomes Andrade, Agripino Almeida, Ramos Bezerra, Luiz Gonzaga Soares. Idem banca Historia dentre seguintes: Tecio Polo, Epaminondas Albuquerque, Jovilacio Feitosa, Octavio Aguiar, Antonio Villaça, José Gastão Cardoso. — Saudações — EUCLYDES ROXO. — Director Divisão Ensino Secundario".

E' a seguinte a representação do Gymnasio para a Maratona Intellectual:

1.º — anno — Portuguez e Hist. da Civilização: Gerson Olavo da Costa; Portuguez e Mathematica: Jayme da Costa Lima; Supplente: Gil Rodrigues dos Santos.

2.º anno — Portuguez e Hist. da Civilização: Alfro Alves Cabral; Mathematica: Isaac David de Souza; Supplente: Adelino da Matta Ribeiro.

3.º anno — Portuguez e Hist. da Civilização: Maria José Rodrigues; Mathematica: Joel da Motta Silveira; Supplente: Galba Tavares Lobo.

4.º anno — Portuguez e Hist. da Civilização: José Maria Falcão; Mathematica: Irineu Burego de Luna; Supplente: José Rostand Aragão.

PROMOTORIA — Acha-se entre nós, desde alguns dias o dr. José Ferraz, nomeado pelo interventor federal do Estado, promotor publico desta Comarca.

O dr. José Ferraz occupou o mesmo cargo na cidade de Garanhuns, onde se houve com criteriosa actuação.

VIAJANTES — Com destino ao Rio, viajou no dia 14 p. p., pelo ITAIMBÉ o sr. Braz Lucena.

S. S. pretende pleitear junto ao ministro da Agricultura, medidas tendentes á melhora de nossa pecuaria.

FOOT-BALL — No domingo 9, realizou-se no campo do COLOMBO uma partida de foot-ball entre o COLOMBO e o FLOR DO NORTE, do Floresta dos Leões.

O embate terminou com a victoria do COLOMBO pela contagem de 10x1, resultado este que se verificou devido o descontrole dos visitantes.

Hoje será disputado outro jogo com DESTEMIDOS DA BOA VISTA quadro em que figurem nomes de cartaz no sport recifense.

Destacam-se entre elles Orlando — Arsenio — Seixas — Rodolpho e Calomasio.

— O COLOMBO tem a seguinte nova directoria que será empossada com solennidade no dia 29 deste:

Presidente: Julio Luna; vice-presidente: Antonio Villaça; 1.º secretario: José Corseia; orador: José Lourenço; vice-orador: José Vianna; thesoureiro: Antonio Salea; director de sport: Heraclito Pinheiro; vice-director de sport: Elias Carneiro; fiscal: Sebastião Miguel; bibliothecario: José Guilhermino; commissão: dr. Alcides dos Anjos e srs. José Regino e Antonio Falcão.

CONCURSO — A GAZETA DE LIMOEIRO está promovendo um concurso para saber *qual o club mais sympathizado de Limoeiro*.

Na primeira apuração o Centro vitoriou. Ao vencedor será offerecida rica taça.

TIRO DE GUERRA — Estão abertas as matriculas para os pretendentes á caderneta de reservista fornecida pelo T. G. 101, nesta cidade.

Pelos pedidos feitos, julga-se ser a proxima turma a maior, até então, vista, aqui.

COM O PODER PUBLICO — Um facto que exige serias providencias do poder publico é o que se está verificando na Praça Costa Pereira, onde a *Great Western* e um proprietario de usina fizeram deposito, ao ar livre, de toneladas de lenha e estrumes.

Além de afeiar a praça, desprendem os estrumes horrivel fedentina.

Os habitantes daquella praça reclamam a falta de decôro e hygiene dos responsaveis.

ESGÔTOS — Continuam sem interrupção os trabalhos empreendidos pela prefeitura afim de completar as obras de esgôtos da cidade.

MISSÕES — Prenuncia-se muito animada a Festa das Missões nesta cidade, no dia 23 do corrente, data universal das commemorações missionarias.

Para maior exito das festividades, vem sendo feita uma vasta propaganda entre os collegios e associações das parochias.

DIA 21 — Pela manhã — Missa com canticos, na Matriz e nos Collegios.

A's 19 horas — Inauguração de uma pequena exposição missionaria e conferencia sobre as Missões pelo padre Octavio Aguiar.

DIA 22 — Pela manhã — Como no dia anterior.

A's 19 horas — No salão da exposição, conferencia pelo dr. Antonio Fernandes.

DIA 23 — Pela manhã — Missa e communhão geral na Matriz.

A's 10 horas — Missa solenne com sermão ao Evangelho.

A's 15 horas — No campo do COLOMBO, tarde sportiva constante dos seguintes numeros:

I — Gymnastica por alumnos do Gymnasio de Limoeiro.

II — Corrida de obstaculos.

PATHRONO — Padre Fernando Passos; III — Saltos em extensão; PATRONO: dr. Benjamin Pacheco. IV — Corrida de estafeta — PATRONO: padre Nicolau Pimentel; V — Corrida com limão na colher. PATRONO: professor José Lourenço de Lima; VI — Luta de travesseiros. PATRONO — dr. Antonio Correia; VII — Corrida de bycicletas, para homens. PATRONO: — sr. Sebastião Falcão; VIII — Corrida de resistencia, para creanças. PATRONO — padre Octavio Aguiar; IX — Corrida de bycicletas, para meninos. PATRONO — dr. Manoel Ramos Bezerra. X — Partida de Voleyboll entre os quadros do Gymnasio de Limoeiro e Tiro .. 191; PATRONO — prof. Antonio Villaça.

Haverá ainda, em beneficio das obras da Propagação da Fé, um grande festival, no cinema AURORA, levado a effeito por elementos do programma juvenil da F. R. A. S.

Prof. Ulysses Pernambucano
Doenças nervosas e mentaes
Consultas com hora marcada
Rua Padre Inglez, 257. Telef. 2662

ARTES E ARTISTAS

RECITAL DA PIANISTA JEANNETTE MORAES

Realizar-se-á hoje, ás 21 horas, no Theatro Santa Isabel, o recital da pianista Jeannette Moraes, alumna-mestra do professor Manoel Augusto, o qual é dedicado ao meio musical do Recife.

A senhorita Jeannette Moraes que, a seguir, viajará para a Bahia, onde dará alguns concertos, far-se-á ouvir, hoje, á noite, de accordo com o seguinte programma:

Sheck-Saint-Saens — Capricho sobre as arias do ballado de Alceste.

Schumann — Carnaval, op. 9.

Paganini-Liszt — A Cicça.

Liszt — Sonho de Amor.

Chopin — Estudo — Nocturno — Scherzo.

O ingresso é franco aos que quizerem comparecer, não havendo convites especiaes. Apenas, como de praxe, a primeira fila de cadeiras ficará reservada para a imprensa.

O "ITAIMBÉ" CHOCOU-SE COM UM ROCHEDO

ELOGIADAS A PERICIA E A CALMA DO COMMANDANTE

RIO, 18 (U. P.) — O "Itaimbé" aportou aqui com avarias na prôa e agua nos porões.

A reportagem apurou que, ao passar por Cabo Frio em madrugada de densa cerração, o navio chocou-se em um rochedo. Nesse instante acordaram os passageiros em panico.

A impressão era a de uma catastrophe. Varias senhoras desmaiaram. O commandante, imperturbavel e energico, ordenou immediata marcha á ré, safando o barco. Este proseguiu viagem conseguindo restabelecer-se a ordem a bordo. Pouco, depois os passageiros exultavam elogiando a pericia e a coragem do commandante.

OS ACCIDENTES NO TRAFEGO

DEVERÃO SER COMMUNICADOS A POLICIA

RIO, 18 (A. M.) — O director da E. F. Central do Brasil ordenou aos chefes de serviço que toda vez que occorrer um accidente no trafego, immediatamente communique á policia, sob pena de multa entre 200$000 a 10:000$000.

CLINICA DENTARIA
DR. BARROS MONTEIRO
Ex-Assistente da Faculdade do Recife e da Polyclinica do Hospital Pedro II.
Especialidade: Correcção de anomalias dentarias (desvio dos dentes).
Tratamento da Pyorrhéa Alveolar e de canaes dentarios (em casos indicados) completamente sem dor, por processos modernos e controlados pelos Raios X.
Dispõe de apparelhos electricos: RAIOS ULTRA-VIOLETA, ALTA-FREQUENCIA, RAIOS INFRA-VERMELHOS, ENDOSCOPIA, ATOMISAÇÃO E THERMO-CAUTERIO.
Confecção perfeita nos serviços de Prothese.
— RAIOS X —
CONSULTORIO: RUA NOVA, 208 2º ANDAR — PHONE, 6187.

O fabrico de sellos falsos

Relatorio apresentado pelo delegado de Investigações — A confissão dos criminosos — Affectadas as rendas federaes

A proposito das diligencias procedidas em torno do fabrico de sellos falsos, descoberto nesta capital, o delegado de Investigações, sr. João Roma, apresentou ao sr. Etelvino Lins, secretario da Segurança, seguinte relatorio:

"Exmo. sr. dr. secretario da Segurança Publica: Pelo officio n. 3862, de 1 de outubro corrente, do sr. dr. Delegado Fiscal do Thesouro Nacional deste Estado, recebido nesta Secretaria no dia 3, foi a policia informada da existencia de um derrame, nesta capital, de sellos falsos de consumo, tanto que o respectivo serviço de fiscalização federal já apprehendera certa quantidade em garrafas de aguardente expostas á venda no commercio.

Ordenadas por v. excia. as urgentes diligencias que se tornavam necessarias para esclarecimento de tão grave facto, esta Delegacia, no dia immediato á denuncia estava de posse de todos os elementos para a descoberta do crime, tendo já detido os seus principaes protagonistas.

E' este o facto delictuoso do inquerito de que passamos a nos occupar.

—

Ha cerca de oito mezes, Sebastião Fausto Correia ingressou, como operario desenhista, na typographia e lithographia "The Propagandist", tambem conhecida pelo nome de "Brasileira", situada á rua do Rangel n. 154, e de propriedade do sr. Mauricio Gomes Ferreira. Cêdo, Fausto Correia conquistou a confiança dos seus companheiros de trabalho, Manoel Carneiro de Mello, conhecido por *Messias* e Lino dos Santos, o primeiro habil transportador lithographico e o segundo impressor. Principaes figuras do operariado da lithographia, pela capacidade technica em suas especialidades, alliaram-se os tres para a pratica do crime de falsificação de sellos de consumo de duzentos réis para aguardente, cintas estas preferidas por serem constituidas de estampas de facil imitação e impressas em papel de má qualidade.

Voltadas as nossas vistas, logo no inicio das investigações, para as pessoas dos accusados, tentaram elles inutilmente fazer desapparecer a prova material do delicto, limpando com o emprego de acidos a matriz, impressa em pedra calcarea, para fabricação de sellos e queimando a quantidade de cintas que não havia sido, ainda, introduzida na circulação. A esse tempo, porém, a busca levada a effeito na residencia de *Messias*, além de outras diligencias, forneceu-nos elementos para a descoberta do crime e permittiu-nos a apprensão de parte dos sellos falsos, que havia sido occultada pela esposa daquelle accusado.

A CONFISSÃO DOS CRIMINOSOS

Manoel Carneiro de Mello (Messias) — As declarações de *Messias* são de molde a não deixar a menor duvida sobre a sua acção criminosa:

"que conhece Sebastião Fausto Correia, ha cerca de oito mezes, ao tempo em que o mesmo trabalhava na lithographia de propriedade de Mauricio Gomes Ferreira, situada na rua do Rangel numero cento e cincoenta e quatro, nesta cidade; que mezes depois, soube que, Sebastião Fausto Correia fabricava moedas falsas no interior do Estado e que por esse crime o mesmo fôra processado; que ha cerca de quatro mezes, mais ou menos, e cerca das quinze horas, Sebastião Fausto Correia, de commum accordo com o declarante idealizou uma planta de uma prensa para a fabricação de sellos de consumo federal de aguardente, ... que esse plano deixou de ser executado em virtude dos mesmos não disporem de certa importancia em dinheiro que pudessem pôr em pratica o plano criminoso; .. .. que ha cerca de tres mezes mais ou menos Sebastião Fausto Correia desenhou em um pedaço de pedra calcarea um sello de consumo federal de duzentos réis de aguardente; que desse desenho elle declarante tirou vinte e cinco provas, transportando-as para uma pedra maior e nessa dita pedra executava o serviço de impressão de sellos; .. .. que seguramente fabricou cerca de vinte mil sellos de consumo federal de duzentos réis para aguardente."

.. ..

Sebastião Fausto Correia — Sebastião Fausto Correia esclarece a parte que lhe coube no crime confessando:

"que ha cerca de quatro mezes mais ou menos, elle declarante, de commum accordo com Manoel Carneiro de Mello (*Messias*), effectivamente fez um schema em um pedaço de papel de um modelo para prensa de sellos de consumo federal de duzentos réis para aguardente; que esse modelo ou seja schema não foi posto em execução; ..... que, no mesmo espaço de tempo fez a pedido de Manoel Carneiro de Mello, uma chapa em um pedaço de pedra calcarea com um modelo de sello do consumo federal de durentos réis para aguardente; que esse modelo serviu para o mesmo Manoel Carneiro de Mello fazer as matrizes; .. .. que effectivamente em mil novecentos e vinte e nove fôra processado por haver fabricado moedas falsas no interior do Estado." .. ..

Lino dos Santos — Lino dos Santos, cumplice de *Messias*, confessa tambem a sua participação:

"que ha cerca de tres mezes mais ou menos, Manoel Carneiro de Mello (*Messias*) convidou o declarante para ajudal-o na impressão de sellos de consumo federal de duzentos réis para aguardante na hora do almoço; que, acceitando o convite, *Messias* promettera ao declarante dividir em partes iguaes todo o dinheiro que elle *Messias* recebesse desse plano criminoso; que em seguida *Messias* apresentou ao declarante uma pedra calcarea ou seja uma matriz contendo trese sellos de consumo federal de duzentos réis para aguardente, passando então os dois a trabalhar juntos na confecção dos sellos acima referidos; que dahi por diante elle declarante junto com *Messias* fabricavam os sellos em grande quantidade, tendo o referido *Messias* se encarregado de vendel-os." .. ..

"A mais linda joven do Brasil"

Realisa-se, hoje, a ultima apuração, ás 20 horas, no Club Portuguez—Toda a cidade aguarda as deslumbrantes festas da escolha de miss Pernambuco, nos sumptuosos salões do Club Internacional, no proximo sabbado—O baile, hoje, em Palmares—Timbaúba prestou homenagem á sua encantadora representante

Srta. Niedja Varejão, "Miss Palmares" e candidata de Pau d'Alho, Agua Prêta, Bom Conselho e Catende, ao titulo maximo do Certamen em Pernambuco

Estão sendo activados os preparativos para a sumptuosa festa com que será commemorada no proximo sabbado a escolha de **Miss Pernambuco** ao certamen "A MAIS LINDA JOVEM DO BRASIL".

O interesse do publico está inteiramente voltado para a decisão do jury, da qual resultará a victoriosa no concurso que o DIARIO DE PERNAMBUCO está realizando debaixo de enthusiastica animação e com o prestigio dos principaes clubs desta capital e do interior e da sociedade pernambucana.

Afim de promover a deslumbrante festa no **Internacional** foi escolhida uma commissão composta dos srs. Walter Rodrigues de Souza, José Norberto Castro e Silva e Waldemar Cezende, pelo **Club Internacional**; srs. João Dubeux, Manoel Rodrigues Wanderley e Luiz Silva Ferreira, pelo **Club Portuguez**, e dr. José Bandeira de Oliveira, pelo DIARIO DE PERNAMBUCO.

Como nova demonstração do caracter de cordialidade mantido entre as prestigiosas associações que deram o seu apoio á iniciativa dos **Diarios Associados**, todos os socios do **Club Portuguez**, do **Sport** e do **Nautico**, terão ingresso mediante a apresentação da carteira do club, com o recibo do mez.

Tambem, na reunião de hontem da commissão organizadora, ficou assentado que os socios do **Country Club** terão entrada da forma acima mencionada.

Aos socios do **Gremio Peixoto Junior**, de Goyanna; **Timbauba Sport Club**, de Timbauba; **Centro Literario** de Palmares e **Aga**, de Garanhuns, para que assistam o desfile das **misses** onde irão comparecer as representantes dos seus municipios, se expedirão convites que serão entregues por occasião da reserva de mesa na secretaria do **Internacional**.

As mesas serão reservadas ao preço de 20$000 e só se respeitarão as que foram pagas até sexta-feira, ás 20 horas, tendo em vista a grande procura existente por parte dos socios dos clubs desta capital e do interior.

Até hontem, ás 15 horas, estavam reservadas mesas para as seguintes pessôas:

Dr. José Bandeira de Oliveira, dr. Adalgiso Lubambo, Walter Rodrigues de Souza, Alencar da Cunha Rego, dr. Monteiro de Moraes, dr. Castello Branco, Joaquim Medeiros, Victorino Maia, Franklin Mattos, Augusto Guimarães, dr. Tolentino de Carvalho, Jorge Dantas Bastos, dr. Severino Pinheiro, Lourival Fernandes, Manoel Soares da Silva, dr. Julio Maranhão, dr. Guilherme Martins, Rubens Araujo, João J. da Costa, Camillo Costa, José Elysio dos Reis, Manoel Albuquerque, José de Amorim Silva, Joaquim da Cunha Andrade, Armenio Rodrigues, José Salgueiro, Constantino Asfora, Alfredo Fernandes, João Fragoso de Medeiros Francisco Cribari, Fernando Soares, Manoel Martins de Oliveira, Luiz Silva Ferreira, dr. Isaac Salazar, dr. Fernando Simões Barbosa, Luiz Salazar Filho, Antonio Silva, Antonio Macêdo Reis, dr. Alcindo Guanabara, Pedro da Cunha Andrade, dr. Duarte Dias Manoel da Costa Leal, Condorino Martins, Adriano Santos, Nelson Cesar Macedo Lima, Daniel Rodrigues, Marcelino Azevedo, Augusto G. da Silva, José dos Santos Araujo, José Fernandes da Costa, Antonio Baptista Malheiros, Antonio Gomes de Carvalho, Adelino Gonçalves, Ludovico Pinto dos Santos, Abelardo Fernandes, Alvaro da Silva Oliveira, dr. Mattos Oliveira, João Maranhão Menezes, Waldemar Resende, dr. Edecio Cunha, Colombo Campos, Domingos Costa, Alexandre Carvalho, Alfredo Carvalho, Com. Alfredo Alvares Carvalho, Joaquim Ribeiro, José Norberto de Castro e Silva e Elysio Sodré Borges.

A PROCLAMAÇÃO DE MISS PERNAMBUCO

O local escolhido para a deslumbrante festa de sabbado é o espaçoso **dancing** do **Internacional**, o qual estará artisticamente decorado e com profusa illuminação.

Todas as **misses** comparecerão com vestidos de baile branco, ficando o modelo á escolha de cada uma.

Após a chegada das autoridades, as **misses** serão apresentadas no **dancing** pelas **demoiselles d'honneur** de **Miss Club Portuguez**. Reunidos em uma mesa especial, logo após a apresentação das candidatas ao titulo maximo da belleza pernambucana, os membros do jury darão o seu voto e lavrarão o veredictum.

A decisão do jury será annunciada ao microphonio, seguindo-se então a apposição da faixa. O acto será realizado pela sra. Novaes Filho.

A faixa symbolica está sendo confeccionada nos atelieres da Companhia "Singer" que num gesto de gentileza, a offerecerá á **Miss Pernambuco**. Trabalhada em material de luxo, obedecê a orientação artistica das sras. Bandeira de Oliveira e Walter Rodrigues.

Outras firmas offerecerão lindos brindes a MAIS BELLA JOVEN DE PERNAMBUCO. Podemos já annotar um lindo serviço para **toilette**, offerta da firma A. J. Guimarães & Cia.; duas obras da **Livraria do Globo**, em luxuosa encadernação, offerta do sr. J. Ferreira de Oliveira, representante daquella importante editora gaucha. Igual gesto teve o sr. Fernando Pio, representante da "Companhia Editora Nacional que presenteará a **Miss** com exemplares de "Madame Curie", de Eve Curie, "Obras completas de Castro Alves" e "Poemas e Canções", de Vicente Carvalho.

De combinação com a empresa concessionaria do **Grande Hotel** e o DIARIO DE PERNAMBUCO, ficou acertado o adiamento da festa que se realizaria domingo naquelle importante estabelecimento.

A APURAÇÃO FINAL, HOJE, NO "CLUB PORTUGUEZ"

Realiza-se, hoje, ás 20 horas, no **Club Portuguez**, a apuração final da votação popular para escolha de **Miss Pernambuco**.

Extraordinaria expectativa reina em torno do resultado, não sómente, nos meios ligados ás candidaturas melhor collocadas, como tambem entre os partidarios das **misses** que obtiveram até agora uma votação reduzida.

Esperam-se grandes surprezas, principalmente devido ao enthusiasmo manifestado nas ultimas eleições.

A srta. Amanda Carneiro de Albuquerque adquiriu uma grande vantagem sobre as suas concorrentes e é provavel que continue no 1.º logar. Todavia as srtas. Maria Thereza Valença, Niedja Varejão, Elizabeth Fischer, Elza Coelho e Graziela Raposo se apresentam com possibilidades de ultrapassar os sete mil votos de **Miss Club Portuguez**.

O maior interesse do resultado que publicaremos amanhã está na decisão da candidata avulsa que figurará como **Miss X** entre AS MAIS BELLAS. O titulo está sendo disputado entre as srtas Isis Bezerra e Aleyde Pinto.

Esta, de Garanhuns, conservou a sua classificação desde os primeiros dias. A actual classificada entre as concorrentes ao titulo de **Miss Pernambuco** é de Victoria e conseguiu ultrapassar a votação primeira na apuração de domingo. Resta agora saber — e é esta a maior curiosidade despertada na ultima phase do concurso — si a srta. Isis Bezerra conservará vantagem adquirida.

Neste caso, estará entre aquellas que desfilarão no proximo sabbado deante do jury, no **Club Internacional**.

Aguardemos a decisão de hoje.

Emquanto se proceder á apuração, o **Club Portuguez** offerecerá um programma de diversões, dansas e entretenimentos.

Pede-se aos votantes para depositar os coupons na urna collocada no DIARIO DE PERNAMBUCO até hoje ás 19 horas, e no **Club Portuguez** até 20 horas.

O BAILE OFFERECIDO A "MISS PALMARES

No **dancing** do **Club Literario de Palmares** realiza-se hoje a homenagem offerecida á srta. Niedja Varejão pela Sociedade local.

O baile promette se revestir de excepcional brilhantismo, dado o prestigio que goza a encantadora representante do municipio.

Pelas adhesões que tem recebido, pela sympathia pessoal que a caracteriza e pelo enthusiasmo reinante em torno de sua candidatura, **Miss Palmares** se apresenta como uma das mais fortes concorrentes ao titulo maximo neste Estado.

A festa que hoje lhe é dedicada na sua terra, tem um caracter de espontaneidade que reflecte o pensamento qual acerca da figura insinuante das varzeas do rio Una.

A's vesperas da escolha de sabbado, o **Club Litterario** dá uma prova indiscutivel de apoio e solidariedade á sua candidatura.

O baile que hoje terá logar em Palmares vae demonstrar mais uma vez a intensa repercussão do pleito daquelle municipio nos municipios vizinhos.

O **dancing** será feericamente illuminado e apresentará decoração especial.

A **Jazz Band Academica** apresentará um escolhido programma de blues, marchas, rumbas, valsas e sambas de successo.

De Catende, Gamelleira, Ribeirão Agua Preta, Escada, Amaragy, Bom Conselho, Pau d'Alho e Garanhuns seguirão representantes para a festa.

O DIARIO DE PERNAMBUCO enviará uma representação á festa de hoje.

Doenças do Figado e dos Intestinos — Sifilis e tuberculose do ap. digestivo
DR. POPPE GYRÃO
Edificio Sloper — Rua Nova — Sala 21 — 2.º and. (elevador)
De 10 ás 12 e de 3 ás 4 horas
Fone 6754

ROUBAVA PEÇAS DE AUTOMOVEIS

PRESA UMA QUADRILHA BEM APARELHADA

RIO, 18 (A. M.) — Foi descoberta uma quadrilha especializada em furto de peças de automoveis.

Foram presos quatro membros que agiam em toda a cidade bem apparelhados, possuindo até automoveis afim de transportar o material furtado. A policia apreendeu grande quantidade de accessorios de automoveis.

Chefiava a quadrilha o joven Raphael Barboza. Tambem se encontra preso por suspeitas de cumplicidade, Lopes Silva vulgo Cigano, que conta cerca de 70 entradas na policia, tendo batido o "record" de assalto na zona chic da cidade.

A FROTA YANKEE DO ATLANTICO

CONSTITUIDA DE 38 UNIDADES

WASHINGTON, 18 (U. P.) — O departamento da Marinha resolveu crear a frota permanente do Atlantico, cujo nucleo central será constituido de uma esquadra de 38 unidades, formadas já ha duas semanas.

TIMBAÚBA PRESTA HOMENAGENS Á SRTA. ELISABETH FISCHER

Antecipadas, realizaram-se, domingo, as festas marcadas para o dia 22 do corrente, naquella cidade

TIMBAUBA, 17 (D. P.) — Em data de 13 do corrente, quinta-feira passada, o **Timbauba Sport Club** recebeu do Departamento do Concurso "A MAIS LINDA JOVEN DE PERNAMBUCO", um attencioso telegramma, pedindo o adiamento das festas do dia 22 do corrente, projectadas em honra á srta. Elisabeth Fischer, **miss Timbauba**, em vista de coincidir com a escolha de **miss Pernambuco**, conforme deliberação ulteriormente tomada.

Attendendo ao pedido, a directoria do prestigioso club local, convocou uma reunião para sabbado passado, onde foi deliberado antecipar-se a festa para domingo, 16 do corrente, embora não houvesse tempo de se tornar realidade a vinda das **misses** e especialmente da srta. Amanda Cunha de Albuquerque e da directoria do **Club Portuguez**, que foram convidadas de honra.

Apesar de haver sido tomada a medida, á ultima hora, toda a sociedade timbaubense accorreu aos salões do **T. S. C.** para prestar as suas mais significativas homenagens á encantadora srta. Elisabeth Fischer.

A's 21 horas, **miss Timbauba** chegava á séde social do **T.S.C.** acompanhada de sua familia, atravessando uma ala de rapazes e senhoritas que lhe jogavam flôres e acclamaram-n'a demoradamente.

O dr. Abelardo Lima, em nome dos timbaubenses, em ligeiras e significativas palavras, fez ver á srta. Elisabeth Fischer quanto toda a cidade lhe era grata dado á maneira incommum como a sua representante havia conquistado a sympathia da sociedade pernambucana, pelos seus dotes de impressionante belleza, pelos seus gestos fidalgos e sua educação esmerada. Sentia-se que de hoje em deante falava-se em Timbauba com mais carinho. Era a terra onde ao par do trabalho productivo havia a graça, a seducção e o encanto de suas filhas. A meiguice e a belleza da srta. Elisabeth Fischer bem que já tornaram a cidade como um suave recanto de Pernambuco.

Dahi levantar a sua taça de champagne em honra daquella que a sociedade pernambucana olha como uma das fortes concorrentes ao titulo da mais linda joven de Pernambuco.

A srta. Elisabeth Fischer agradeceu, dizendo que só ver o nome de sua terra tão intimamente ligado ao seu, era uma honra que ella sentia com a maior de suas satisfações. Estava contente com isso e todo o successo que lhe chegasse certo que pertenceria á sua querida Timbauba.

Agradeceu a todos os presentes as provas de sympathia que veem recebendo.

Em seguida, iniciaram-se as dansas que se prolongaram até á madrugada de hontem.

Deve-se o exito das festas de domingo nesta cidade aos srs. Ismael Cabral, Edson Borges, Hugo de Andrade e Abelardo Lima.

Tocou a excellente **Jazz Band Timbaubense**.

A MAIS LINDA JOVEN DO BRASIL
Concurso promovido em todo o paiz pelos "Diarios Associados" e "Radio Tupi"
AS QUINZE MAIS BELLAS
PERNAMBUCO
Nome da candidata
.....
DIARIO DE PERNAMBUCO
19 — 10 — 1938

O JURY QUE VAE ESCOLHER MISS PERNAMBUCO NO PROXIMO SABBADO

Para o jury que escolherá a mais linda joven de Pernambuco, na deslumbrante festa do dia 22 do corrente, no Club Internacional, foram escolhidas figuras das mais representativas nos circulos scientificos, artisticos e sociaes do Estado.

Composto de sete pessôas, está assim constituido:

dr. Antonio Novaes Filho, prefeito do Recife, que, gentilmente, accedendo ao convite feito pelos "Diarios Associados", presidirá a mesa que escolherá "miss Pernambuco";

dr. Odilon Nestor, professor de Direito Internacional da Faculdade de Direito do Recife, conhecido escriptor e poeta;

sra. Fedora Monteiro Fernandes, da Escola de Bellas Artes;

dr. João Alfredo, professor da Faculdade de Medicina do Recife;

sra. Sybilla Odenheimer, da Sociedade de Cultura Musical;

dr. Waldemir Miranda, docente da Faculdade de Medicina do Recife;

major dr. Alvaro Ferraz, director do Serviço de Saude da Brigada Militar do Estado e do serviço de anthropometria do Gymnasio Pernambucano.

Educação e Instrução

INAUGUROU-SE, HONTEM, A EXPOSIÇÃO DE TRABALHOS DO GRUPO ESCOLAR AMAURY DE MEDEIROS

Flagrante feito por occasião da abertura da exposição de trabalhos manuaes e didaticos do Grupo Escolar Amaury de Medeiros. Vê-se no cliché o sr. Nilo Pereira, director do Departamento de Educação do Estado, ao lado da sra. Noemia Wanderley, directora do Grupo, e das demais professoras do estabelecimento

Inaugurou-se, hontem, ás 16 horas, a exposição de trabalhos manuaes e didaticos do Grupo Escolar Amaury de Medeiros. O acto foi presidido pelo sr. Nilo Pereira, director do Departamento de Educação, e teve a presença de professoras, alumnos e familias. Na cerimonia discursaram a prof. Noemia Wanderley, directora do Grupo, e o sr. Nilo Pereira.

Durante o resto da tarde e á noite a exposição foi muito visitada. Esse certamen que se prolongará até amanhã apresenta numerosos e bem cuidados trabalhos dos alumnos do estabelecimento.

Ainda em commemoração á data da fundação do Grupo circulou o jornalzinho **A Escola**.

ESCOLA DE ENGENHARIA

O director da Escola de Engenharia, sr. Moraes Rego, em homenagem á memoria do antigo professor engenheiro Graciliano Martins, deliberou que a Escola encerrasse no dia de hoje as aulas, assim como tomasse luto por tres dias e hastease a bandeira a meio pau.

Professor das cadeiras de Materiaes de Construcção e Navegação e Portos de Mar e posteriormente da cadeira de Mineralogia e Geologia, Graciliano Martins foi durante muitos annos um dedicado elemento da congregação da Escola.

RADIO TUPI
P. R. G. 3 DO RIO DE JANEIRO
A Estação das grandes iniciativas
OUÇA OS NOVOS PROGRAMMAS COM OS MELHORES CANTORES
— E AS —
MELHORES ORCHESTRAS
1.280 Klc ... P. R. G. 3. ... 10 Kw.

O coronel Beck parte para Bucarest, etc.

(CONCLUSÃO DA 1ª PAGINA)

landa somente poderá ajudar a Inglaterra em caso de guerra si estiver unida a esta.

PARA ATTENDER A'S COLHEITAS

PRAGA, 18 (U. P.) — O ministro da Agricultura declarou que a mobilização está sendo apressada para attender ás colheitas, que foram adiadas em virtude de preparativos bellicos.

ENTRE A POLONIA E O MANDCHUKUO

TOKIO, 18 (U. P.) — O embaixador da Polonia e do Mandchukuo assignarão, amanhã, as notas relativas á troca de agentes consulares officiaes entre os dois paizes.

PARTIU PARA A RUMANIA

VARSOVIA, 18 (H.) — O ministro das Relações Exteriores, coronel Joseph Beck, partiu para a Rumania. Diz-se que examinará com os dirigentes rumaicos varias questões, entre as quaes a da fronteira commum polono-hungara.

CHAMBERLAIN RECOMMENDARA'

LONDRES, 18 (H.) — Diz-se que o premier Neville Chamberlain recommendará a ratificação do pacto anglo-italiano, em vista da recente retirada dos voluntarios italianos da Hespanha.

ACREDITA NO ACCORDO DE MUNICH

HATFOR, Connecticut, 18 (H) — O ex-presidente Herbert Hoover, falando á imprensa, declarou que o accordo de Munich preservou a paz e accrescentou que não acreditava que os Estados totalitarios provoquem conflictos com os Estados Unidos, invadindo o hemispherio occidental.

Disse que não se sentia particularmente alarmado pelas acções de outros governos neste hemispherio e terminou asseverando que não se intimida com a propaganda estrangeira nos Estados Unidos.

— "Num paiz livre — accrescentou — a unica resposta á propaganda estrangeira é a educação que nos fornecem as reuniões publicas.

PREOCCUPADOS

ROMA, 18 (H.) — Em certos circulos fascistas se observa crescente preoccupação motivada pelo forte proposito da Inglaterra e da França de intensificarem, em vez de reduzir, os preparativos militares.

Os japonezes a 75 milhas de Hankow

Chuvas, enchentes e dynamitação de pontes perturbam o avanço nipponico no sul da China—Cortada pelas forças imperiaes a ferrovia Cantão-Keulin

TOKIO, 18 (U. P.) — Informa-se que, ás 11 horas e 30 minutos de hoje, os japonezes apoderaram-se da cidade de Teian.

DESMENTEM

SHANGHAI, 18 (U. P.) — Os circulos japonezes desmentem a occupação de Tehan, dizendo ser a noticia prematura.

CORTADA A FERROVIA CANTAO-KEULUN

TOKIO, 18 (H.) — Annuncia-se que os japonezes cortaram a ferrovia Cantão-Keulun, num ponto a sudoeste de Shek-Long.

COMMANDARA' OS EXERCITOS DA CHINA SUL

SHANGHAI, 18 (H.) — Informa-se que o marechal Chang-Kai-Shek seguiu para Heng-Yang, afim de commandar os exercitos da China Meridional, juntamente com o general Yuhsmnou.

PERTURBADO O AVANÇO NIPPONICO

SHANGHAI, 18 (H.) — Um communicado nipponico informa que as chuvas, as enchentes e a dynamitação das pontes estão perturbando o avanço das tropas imperiaes.

Os japonezes esperam conquistar, dentro de quatro dias, Tean-Shing, situada a 35 kilometros a nordeste de Cantão.

CORRE PERIGO

CANTAO, 18 (Ass. Press) — O commando das forças japonezas avisou ás potencias neutras que a navegação nas proximidades de Hankow corre perigo, pois os nippões se encontram distantes apenas 75 milhas de Hankow.

APPROXIMAM-SE DE CANTÃO

HAN-KOU, 18 (U. P.) — Tropas nipponicas approximam-se rapidamente de Cantão por dois lados, a despeito da desesperada resistencia dos chinezes.

ABANDONARAO HANKOW

HANKOW, 18 (U. P.) — Organizações locaes da Cruz Vermelha receberam instrucções no sentido de abandonar a cidade.

MORRERAM PELA PATRIA

HONG-KONG, 18 (U. P.) — Annuncia-se que o general Mokheitak, defensor de Tam-Shui, há pouco conquistada pelos japonezes, foi executado e que o general Chen-Shun-Yung, comandante da guarnição da bahia, morreu combatendo.

VENDERA' A PRATA DA CHINA

WASHINGTON, 18 (U. P.) — Altos funccionarios do governo informaram que o Japão se apossou de grande parte de prata amoedada da China para vendel-a dentro de poucos mezes aos Estados Unidos.

Cantão por dois lados, a despeito da

O MENOR annuncio, no MELHOR jornal, implica na MAIOR reclame

VIRA' REBOCADO O "ALMIRANTE SALDANHA"

RIO, 18 (A. M.) — Zarpará quinta-feira com destino a Porto Rico o rebocador "Commandante Dorá", que trará rebocado o "Almirante Saldanha", cuja vinda embora esteja marcada para o proximo dia 30, está dependendo das condições do mar.

ASSUME CARACTER ALARMANTE A REBELLIÃO NA PALESTINA

JERUSALEM ENCONTRA-SE SOB O REGIMEN DO TERROR

OS REBELDES DOMINAM

JERUSALEM, 10 (H.) — Os rebeldes continuam de posse da cidade velha.

Adeanta-se que a situação não póde ser controlada pelas autoridades civis.

PANICO EM JERUSALEM

JERUSALEM, 18 (Ass. Press) — Continua o panico na cidade. Constantemente explodem bombas, que teem causado varias mortes.

O trafego está parcialmente paralysado.

Chegaram numerosas tropas inglezas que dão a impressão do tempo da Grande Guerra.

Os inglezes mostram-se dispostos a eliminar de vez as manifestações hostis dos arabes.

O discurso de Hitler, em Nuremberg, deu novo incentivo aos rebeldes arabes.

LONDRES, 18 (H.) — A nova rebellião arabe que visa estabelecer na Palestina um governo provisorio está assumindo um caracter verdadeiramente alarmante.

MUTILADO

DIARIO DE PERNAMBUCO

Director: Carlos Rizzini
Endereço: Praça da Independencia
Recife — Telegramma: DIARBUCO
Telephones: Escriptorio, 6027
Redacção, 6659

EXPEDIENTE

A correspondencia de ordem commercial deve ser exclusivamente endereçada ao GERENTE DO DIARIO DE PERNAMBUCO.

Para annuncios procure o DEPARTAMENTO DE PUBLICIDADE pessoalmente, ou pelo phone 6027.

ASSIGNATURAS

Anno — 55$000 Semestre — 30$000
(Nos paizes signatarios da Convenção Postal Pan-Americana):
Anno — 78$000 Semestre — 42$000
(Nos paizes signatarios da Convenção Postal Universal):
Anno — 138$000 Semestre — 70$000
AS ASSIGNATURAS SÃO PAGAS ADEANTADAMENTE.

SUCCURSAL EM PARIS: Societé Mutuelle de Publicité, Rue Rougemon, 14; SUCCURSAL EM NEW YORK: Fred Kreutzenstein, 108 Water Street; SUCCURSAL EM S. PAULO: Rua Sete de Abril, 62, 2º and.; SUCCURSAL NO RIO DE JANEIRO: Rua 13 de Maio, 33|35, 3º and.; SUCCURSAL EM MACEIO': Dr. Diegues Junior, Rua do Commercio, 173; SUCCURSAL EM JOÃO PESSÔA: Dr. Virgilio Cordeiro, Rua Cardoso Vieira, 160, 1º and.; SUCCURSAL EM NATAL: Mario E. Lyra, Av. Rio Branco, 515.

* *

Avisamos ao commercio e aos nossos freguezes que o unico cobrador do DIARIO DE PERNAMBUCO nesta praça, é o sr. José Fiorio.

—

Deixou de ser nosso representante commercial em Garanhuns, o sr. Paulo Pontes.

CONSTRUCÇÕES URBANAS

O prefeito da capital acaba de assignar um decreto, que consulta aos interesses da collectividade e vem concorrer para dar maior impulso ás construcções no Recife.

Um dos argumentos, constantemente invocados para justificar o exodo de capitaes para o Rio e São Paulo, é que nessas cidades maiores são as vantagens para os que edificam.

Emquanto que, no Recife, tudo eram obstaculos, a começar pelos impostos até a falta de isenções.

Precisamente devido a essas difficuldades é que a media das edificações no Recife é mais baixa do que em qualquer outra cidade brasileira.

O acto da prefeitura vem trazer todas as facilidades a um surto de construcções no Recife, pois concede não só isenção de imposto predial, num prazo que varia de 15 a 6 annos, como estende ao Pina e a Bôa Viagem os favores da zona esgotada. Com isso, o prefeito Novaes Filho facilita o aproveitamento dos terrenos até hoje baldios dessas duas praias, accelerando-lhes o progresso. E dá uma demonstração do que deve fazer o poder publico numa cidade pobre como a nossa, ou seja vae ao encontro da iniciativa particular para estimulal-a e ajudal-a.

O Recife tem cerca de 18 mil hectares e uma area edificada em mil. Todo o interesse do governo está pois em augmentar as edificações. Si bem que durante um certo numero de annos a prefeitura deixa de recolher o imposto predial, em todo caso attinge varios objectivos salutares: assegura o trabalho; movimenta o dinheiro na acquisição dos materiaes; amplia a zona de construcção; e garante o recolhimento de novas taxas, como limpeza e illuminação publica.

O que encarece extraordinariamente os serviços publicos no Recife é que muitas vezes agua, esgotos, luz e limpeza atravessam zonas deserticas, para servir a nucleos de população distantes.

Estivesse toda a zona edificada e outras seriam as vantagens para o governo.

O decrescimo de construcções no Recife nestes ultimos tempos tem sido dos mais sensiveis, vindo dahi uma grande crise de habitações e elevação nos alugueis.

Ha pois toda vantagem em construir e construir muito.

Outra providencia opportuna da prefeitura é mandar accrescer ao imposto predial a taxa de 20 o/o em casas de um só pavimento, situadas em ruas centraes da cidade. Não se comprehende como em ruas, como Imperador, Nova, Imperatriz e praça Maciel Pinheiro, ainda se vejam casas de um só pavimento, quando o emprego de capital ahi é altamente remunerativo. Para o proprietario todo o interesse deve ser augmentar os commodos do immovel, situado nessas ruas, pois encontram aluguel seguro.

Porque deixar essas casas como ha cincoenta annos atraz, afeiando a cidade e dando uma impressão de abandono, atrazo e desleixo?

Nas ruas centraes da cidade as casas de um só pavimento devem ser rigosamente eliminadas, o que dará logar a uma renovação da architectura urbana.

O Recife não é um logarejo do interior, para ostentar nas suas arterias principaes predios ridiculos e mesquinhos.

APPLICAÇÕES DE CAPITAES NO RECIFE

A cidade do Recife está a merecer dos que aqui vivem e trabalham, dos que aqui fizeram fortuna e constituiram familia um pouco mais de interesse pela sua sorte. Chegou a hora de cessar de vez a retirada de capitaes de Pernambuco para o Rio ou São Paulo, que não precisam de nós, que teem mais recursos do que nós, e que estão em condições de nos ajudar e não de ser por nós ajudados.

O grande problema de Pernambuco é o dinheiro que lhe falta, para movimentar suas riquezas adormecidas, para estimular suas industrias e racionalizar suas lavouras.

O Recife é um grande centro urbano, que tem deante de si muitos problemas a resolver. Dentre estes um dos mais serios é o da reforma de sua architectura.

Chega a ser doloroso constatar que, num periodo de mais de cem annos, não se construiu um só edificio monumental em toda a rua da Imperatriz.

A rua Nova está cheia de sobradinhos e de casas de um só pavimento e conta apenas um edificio de vulto, que é o da Sul America. A rua 1º de Março tem um predio monumental apenas que é o Banco Auxiliar do Commercio.

O que predomina nas ruas do Recife é uma architectura de dolorosa indigencia.

Faz-se preciso que os pernambucanos, que se interessam pela sua cidade e pelo seu Estado, não deixem passar a opportunidade que lhes offerece o governo e venham ao seu encontro para facilitar a obra de renovação da cidade que se está operando.

Impõe-se eliminar das ruas da Imperatriz, Nova e do Imperador as construcções de um só pavimento, aproveitando-se os favores que o governo do municipio acaba de conceder.

O Recife é hoje uma das cidades do Brasil, em que menos se constroe. Antes do golpe de Estado o governo numa singular incompreensão, não só cancellou os favores e as isenções para construcções e reconstrucções, como se desinteressou pela sorte dos que, possuindo aqui os seus bens, não se sentiam sufficientemente garantidos.

Hoje, porém, essa situação se modificou e Pernambuco encontra-se numa phase de paz publica, de garantias a todos os direitos, de estimulo e defesa dos capitaes, que aqui se poderam formar, á custa do trabalho de varias gerações.

Cabe um dever de cooperação de todos para o bem collectivo com o intuito de dar ao Recife a posição de relevo que lhe está indicada pela sua privilegiada situação geographica.

Uma politica de habitação popular, uma politica de construcção e de revalidação economica de terrenos abandonados impõem-se neste instante, com o concurso de todos os pernambucanos de bôa vontade.

A POLITICA INGLEZA DEPOIS DA CRISE MUNDIAL

"... ESTE CAMINHO CONDUZ QUASI FATALMENTE AO DESASTRE — A INGLATERRA, COM AS SUAS VASTAS POSSESSÕES, NÃO PO'DE ESPERAR SOBREVIVER, E NEM MESMO MANTER O SEU ACTUAL NIVEL DE VIDA, SE SE ACHAR EM SITUAÇÃO DE INFERIORIDADE MILITAR E DE IMPREPARAÇÃO CIVIL"

Anthony EDEN

(Membro do Conselho Privado e da Camara dos Communs)

(COPYRIGHT DOS "DIARIOS ASSOCIADOS" E DE "COOPERATION")

(Reproducção, ainda que fragmentada, estrictamente interdicta)

LONDRES, outubro. — A Europa atravessou um periodo de tensão profundamente emocionante.

Ao horror universal, inspirado pela ameaça de guerra, succedeu um desafogo universal, devido ao facto de que, pelo menos, se fez alto por algum tempo. Diminuindo esse desafogo, levanta-se por sua vez a inquietação pelo futuro e, com ella, a resolução de evitar a repetição da escolha cruel que se teve de fazer entre os diversos males das ultimas semanas. Esta é a razão por que uma porcentagem sempre maior de opinião publica começa a olhar inquieta o novo futuro que terá de enfrentar em virtude dos acontecimentos das semanas passadas.

DOR E VERGONHA

E' melhor assim, porque se existem razões extraordinarias de nos sentirmos desafogados e reconhecidos, nada existe que justifique a alegria e, mesmo ainda, a vangloria.

Ninguem póde ler a noticia da demissão do sr. Benes sem um sentimento de dôr, que chega mesmo á vergonha, porque, tudo considerado, a contribuição dada pelo governo á causa de paz, no ultimo momento, foi a maior de todas. O governo tchecoslovaco salvou a Europa de uma calamidade immediata, e a civilização contraiu para com elle uma divida duradoura.

Entre todos os pensamentos inquietos que os ultimos acontecimentos deixaram em nosso espirito, o mais perturbador é o de que todas essas mudanças se operaram, effectivamente, sob a ameaça da força.

Marcaremol-o como o quizermos, o facto, puro e simples, é esse. Descemos muito desde o dia em que todas as nações se comprometteram, pela assignatura do Pacto Briand-Kellog, a nunca mais recorrer á força para solucionar as suas questões internacionaes.

Que lei estará de pé hoje na Europa, a não ser a do mais forte?

Os padrões internacionaes ficaram muito por baixo.

Deante dessas medonhas realidades não podemos assignalar senão um ganho substancial, isto é, que os povos da Europa se mostraram, indubitavelmente, e, até, apaixonadamente, apegados á paz. Qualquer que seja a confiança que pudessemos ter sentido nesse particular, as acclamações que acolheram na Allemanha o primeiro ministro dão disso uma prova innegavel.

O povo allemão acclamou-o, e era de justiça, como o homem que não poupara nenhum esforço, durante esta ultima provação, para evitar a guerra.

A' luz desse pensamento, é para o futuro que devemos voltar os nossos espiritos.

Ninguem pretende que já tinhamos saido da provação. Numerosos são aquelles que receiam que teremos de soffrer ainda a sua parte maior.

Qualquer que seja o ponto de vista pelo qual consideremos a situação, é preciso levar em conta o desejo largamente espalhado de ver desenvolvido um grande esforço nacional para garantir a Europa contra a volta de uma situação semelhante.

A GRA BRETANHA UNIDA

Sobre esse ponto, o paiz está virtualmente unido e existe igualmente em grandes fracções da opinião publica uma vontade, realissima de contribuir, por todos os meios ao seu alcance, para augmentar a segurança nacional.

Tal sentimento é expresso sob a forma de uma enorme reclamação do publico, exigindo que se accelere a marcha do rearmamento inglez, sob todos os seus aspectos.

Numerosas pessoas estão igualmente convencidas da necessidade de uma organização qualquer da procuração civil, seja por meio de uma forma de serviço nacional, séja graças a uma outra organização, qualquer que permittisse á Inglaterra enfrentar, no futuro, toda e qualquer crise que possa surgir em condições infinitamente melhores do que ha algumas semanas.

Para chegar a taes resultados, uma certa somma de sacrificios será necessaria, mas o povo britannico nunca se recusou no passado a consentir nesse sacrificio, desde que a realidade da necessidade lhe fosse claramente demonstrada.

Numerosos são ainda aquelles que acham ser um dever nacional, neste momento, reduzir ao minimo as polemicas de partidos, e estão convencidos de que, se as democracias devem sobreviver, deverão ellas demonstrar um vigor e um enthusiasmo comparaveis aos que outras formas de governo foram capazes de inspirar.

Dois assumptos são preponderantes hoje na opinião publica britannica: a politica externa e a defesa nacional.

Seria evidentemente um beneficio inestimavel se os inglezes fossem capazes de chegar a um accordo nesses dominios. As difficuldades são evidentes e formidaveis, mas creio que não invenciveis. Deveria, ao menos, ser tentado um esforço, por mais duvidosas que sejam as perspectivas de exito.

Existem divergencias de pontos de vista, como é natural, divergencias de forças, que vêm engrossar as divisões ordinarias dos partidos.

Nessas condições, é preciso considerar o beneficio immenso que resultaria, para a nação, não sómente no interior como no estrangeiro, do desenvolvimento do sentimento da maior confiança gerado por uma tal unidade e de uma prova tão indiscutivel da gravidade das intenções inglezas.

No interior, o paiz poderia assim fazer economia de uma parte ao menos das controversias parlamentares, hoje quasi constantes, que rodeiam a politica externa.

Presentemente, é quasi inevitavel que o resultado destas controversias antes para accentuar as divergencias de pontos de vista do que para favorecer um accordo.

GOVERNO DE UNIÃO NACIONAL

Se examinarmos os meios praticos para chegar a essa unidade sobre os negocios exteriores, com os quaes, nas condições presentes do mundo, todos os problemas internos inglezes se acham tão intimamente ligados, torna-se evidente que a solução mais directa seria a formação de um governo composto de representantes de todos os partidos como se teria dado inevitavelmente, em tempo de guerra. Provavelmente, não é possivel chegar a tanto agora, mas se esse objectivo não poderia ser realizado por etapas?

A primeira dessas etapas poderia ser uma troca de informações, mais completa e mais frequente, entre o governo e os chefes dos outros partidos, estendendo-se essa pratica, a medida do possivel, ao exame e á discussão dos pontos de vista de cada um.

O fallecido Mr. Ramsay Mac Donald declarou certo dia que o Parlamento deveria constituir um Conselho de Estado. E' infinitamente mais desejavel hoje realizar semelhante construcção. Não se trataria, naturalmente, de abafar a discussão, mas, se o debate se desenvolvesse com a certeza (de todas as bancadas da Camara) de que a acção do governo, qualquer que seja o seu caracter, foi empreendida em execução da politica externa sobre a qual a nação estava de accordo, todo o caracter desse debate poderia ser modificado.

Ha uma difficuldade constante, na direcção da politica externa, que o governo do momento possa ter boas razões para seguir a politica por elle seguida e que não possa expôr, publicamente, as razões della nesse momento.

E' esta difficuldade que, em França, tornou necessaria a creação de commissões parlamentares, compostas de representantes de todos os partidos, deante das quaes os ministros responsaveis podem fazer declarações em segredo. Na Inglaterra, foi preciso, de tempos em tempos, convocar sessões secretas, particularmente para a discussão de assumptos relativos á defesa nacional.

A primeira dessas soluções não está de accordo com o caracter do povo inglez, mas se a união nacional se achasse, uma vez mais, estabelecida em materia de politica externa e de defesa nacional, seria possivel prestar uma generosa abstenção a esses factores velados a que não é permittido hoje pelo calor das controversias.

A SITUAÇÃO DA INGLATERRA

Naturalmente, é facil responder que o advogar taes causas é visar alguma coisa que está fóra do alcance. Ninguem, entretanto, hesitaria em empreendel-o, se tivesse estalado a guerra.

Parece razoavel sustentar que um esforço tendo em vista realizar a união nacional afim de *evitar a guerra* é tão justificavel quanto um esforço identico para *ganhar a guerra*.

Do mesmo modo, não pode haver duvida alguma que a situação é sufficientemente seria para justificar a adopção de medidas excepcionaes no mais leve espaço de tempo possivel.

As mudanças sobrevindas na politica européa, como resultado da Conferencia de Munich, são graves e de grande alcance, e quanto mais cedo a comprendermos, tanto melhor.

A influencia ingleza e franceza foi substituida pela da Allemanha na Europa Central e Oriental, e não se pode prever até onde ella pode estender-se. Em todo caso, deve ella ter consequencias serias sobre a situação commercial britannica, já attingida pelas hostilidades no Extremo Oriente.

O povo inglez será obrigado a proceder, muito sériamente, a um inventario da sua posição commercial geral no mundo, e a tomar medidas proprias a garantir os

(CONCLUE NA 2ª PAGINA)

O DIVORCIO NO BRASIL

VAE SER INICIADO UM INQUERITO NOS MEIOS SOCIAES E INTELLECTUAES

RIO, 18 (A. M.) — Um vespertino iniciará um inquerito sobre a adopção do divorcio no Brasil.

Para isso, colherá opinião em todos os circulos sociaes e intellectuaes.

NO MUNDO DOS "SLOGANS"

Austregesilo de ATHAYDE

(Copyright do DIARIO DE PERNAMBUCO)

RIO, 14 — Em todos os tempos, a boa humanidade foi credula. Infinitamente credula. Basta affirmar alguma coisa com energia e repetidas vezes, para que logo se forme o cortejo de adeptos.

A historia registra casos extraordinarios de charlatães que embaliram a boa fé dos seus contemporaneos, fazendo-se passar por sabios, santos e heroes. O Gran Cagliostro, por exemplo.

Mas, tanto quanto agora, não acredito que tenha havido outra epoca de multidões ingenuas, cordatas e panurgianas.

*

Afinal, este mundo moderno é dominado pelos slogans. O slogan tem força de dogma e, como dogma, não admitte interpretação, exame ou analyse.

Vem o audacioso e o enuncia a toque de caixa, entre flammulas e pendões, com grande abundancia de scenarios suggestivos. Repete-o a imprensa; multiplicam-n'o os radios pelos ares. Não tarda que as turbas o acceitem com a mesma passividade com que os hebreus, em fuga, receberam as pedras da Lei.

Naquella occasião famosa, fôra tambem necessaria a ensonação dos raios e trovões, para que o povo eleito acreditasse que Moysés estava mesmo falando com o Senhor.

O slogan é imperativo, absoluto e incontrastavel. Foi creado pela suggestão das grandes propagandas. E' eminentemente publicitario.

Seja qual fôr a sua natureza, politico, philosophico, social ou religioso, tem de ser breve, sonoro, incisivo como as jaculatorias. Qualquer explicação diminue a sua força e compromette-lhe o poder persuasivo.

O seculo de maiores progressos é tambem aquelle em que a capacidade individual de raciocinio está mais diminuida. O slogan supprime e substitue o conhecimento, annulla a intelligencia, standardiza a humanidade, transformando-a num rebanho submisso e homogeneo.

O slogan é a panacéa classica na sua ultima e mais sensacional incarnação.

COUSAS DA CIDADE

CONSTRUCÇÕES URBANAS

O ultimo decreto do prefeito Novaes Filho veiu facilitar sobremodo a construcção no Recife. Já agora, como com relação aos omnibus, não se pode dizer que o governo se mostre indifferente á sorte da população. Cabe á iniciativa particular entrar com o seu contingente de bôa vontade e de espirito publico.

O Recife accusa uma percentagem de construcções ainda muito reduzida. Dizia-se que o governo não facilitava um surto de edificações, por uma reducção de impostos e isenções. Agora, o decreto do prefeito veiu facilitar tudo.

Si as construcções não vierem com mais intensidade é mesmo por uma questão de desinteresse dos que dispõem de capitaes, e não querem ajudar a sua terra, preferindo fazel-o noutros Estados. — Z.

SEDAN

Assis CHATEAUBRIAND

S. PAULO, 13.

O Signor Mussolini e Herr Hitler continuam a falar em termos que demonstram a realidade de uma pequena observação aqui feita, logo após a reunião de Munich. Na Baviera tudo o que occorreu foi uma pausa. Com o auxilio da França e da Inglaterra, o Terceiro Reich se apoderou da Tchecoslovaquia. Londres fez apenas questão de que se dissesse que os allemães dos sudetos foram dados e não tomados á força, ante a ameaça de sancções um pouco menos innocentes do que aquellas que a Grã Bretanha comminava á Italia em 1936. Não havia engano dos que revelaram pouco optimismo quanto á situação geral depois do lancinante Sedan francez da Fuehrerhaus. Perderam os francezes o seu penultimo alliado, e o chanceller Hitler viu realizado o plano de politica continental que traçou em "Mein Kampf": o isolamento da França. Depois de haver reajustado as minorias germanicas da Europa Central, não ha motivo para que o Terceiro Reich esqueça as outras da Europa Occidental. Existe na Alsacia um milhão e meio de teutonicos, aos quaes a França recusa o direito de falar no seu idioma nacional. Por que o Estado Nacional Socialista deverá tolerar esse desrespeito aos direitos de uma minoria tão digna da sua protecção quanto a dos sudetos ou da Republica Danubiana?

A idéa do "Encerclement" da França, nutrida pelo novo Reich, está se consummando com uma precisão mathematica. Simultaneamente, todos os anneis vão sendo apertados, em um trabalho inexoravel de contrição. E' no Imperio colonial francez que Allemanha e Italia se dispõem de ir buscar os despojos dessa guerra branca em que até agora a unica polvora que consumiram foi audacia. O ultimo alliado que resta á França, no continente, é a União Sovietica. Mas a Allemanha ainda ahi soube habilmente utilizar o perigo social que reside na infiltração e na propaganda da Internacional Communista para o seu proprio objectivo de penetração economica e de hegemonia politica. Na luta que trava o hitlerismo, em favor da expansão para leste, em busca da conquista da planicie ukraniana, ella póde empreender uma campanha de resultados apreciaveis no sentido da desaggregação moral da França e da Inglaterra do alliado russo. Pelo menos, Hitler e Mussolini conseguiram dividir a opinião franco-ingleza, pondo, principalmente em França, poderosas forças ao lado da Italia na guerra da Abyssinia, e do lado do Reich na offensiva contra a Russia. A nova Santa Alliança do eixo Roma-Berlim passou a constituir aos olhos do burguez de Londres e Paris uma santa cruzada contra a Russia Sovietica, que, qual novo cavallo de Troya, os gabinetes de Paris e de Praga tinham trazido para dentro da cidadella democratica-liberal. Desse modo, mesmo dentro da França e da Inglaterra existem profundos antagonismos de opinião contra directrizes dictadas por um elementar instincto de conservação. Somme-se o fracasso das sancções na guerra da Ethiopia, a guerra civil na Hespanha e as annexações na Europa Central, e cada um desses episodios equivale a uma batalha perdida para a França e um triumpho estridente do eixo Roma-Berlim. Em face da insurreição hespanhola, a França estava collocada no seguinte dilemma: ser italiana ou republicana. Mas uma ou outra coisa com decisão, com a firmeza com que Mussolini é franquista, porque a Hespanha nas mãos de Franco não passará de uma provincia do Imperio Romano, uma Ethiopia menos bronzeada do que a Abyssinia. Por um destino geographico curioso, tanto a espinha dorsal do Imperio Britannico como do francez começam em Gibraltar. Tanto os interesses vitaes britannicos como francezes estão na dependencia da grande via mediterranea. Com dois vizinhos fascistas, obrigando-a a sustentar a guerra em dois fronts, a França era chamada a não ceder um palmo do territorio hespanhol á Italia, pois que tal equivaleria a abrir nos Pyreneus uma terceira fronteira fascista, e, portanto, uma nova frente de batalha. Se a Allemanha, ajudada pela Austria-Hungria, succumbiu com dois fronts, que será da França tendo que se defender de uma triplice offensiva no Rheno, nos Alpes e nos Pyreneus?

Os canhões de Mussolini estão nas Baleares e em Ceuta, o que quer dizer apontados ao peito da Inglaterra e da França, cortando a linha imperial franceza no sentido das suas possessões africanas. Hitler e Mussolini não se illudem sobre os resultados de uma aggressão ao imperio ultramarino da Inglaterra. Elles sabem que os Dominios Britannicos são verdadeiros Estados, promptos a defenderem as suas annexações de 1919, com a energia de quem defende a propria integridade territorial. O Imperio está prompto a se juntar á Africa do Sul, á Australia e á Nova Zelandia para resistir ao golpe nazista ou fascista. A onda conquistadora do eixo não é pois tão perigosa para a Grã Bretanha quanto para a França, que tem muito maior vulnerabilidade do que o Imperio Britannico.

Não é difficil para a Allemanha e a Italia tomaram uma parte das possessões francezas, levando um ataque ao proprio centro africano desse Imperio. Hoje a França se acha militarmente bloqueada na fronteira do Rheno, nos Alpes, nos Pyreneus e no Mediterraneo. O unico pulmão que ainda lhe permitte respirar é a sua fronteira maritima, que dá para o Atlantico. A Italia, no Mediterraneo Occidental, e com o pé nas Baleares e na Hespanha, são as communicações da Republica e o seu imperio africano directamente ameaçados. Em caso de guerra, como a França logrará fazer o transporte do seu exercito colonial para o continente?

A Europa democratica vive um dos mais tragicos dilemmas em que ainda se encontrou na sua historia. A Allemanha é um adversario que ella terá de abater. Mas por sua vez a Russia é um alliado com o qual ella não pode viver. Não ha só o risco de um barril de polvora em Berlim. Ha tambem o perigo de outro barril explosivo em Moscou. Somente aquelle é para estourar na primeira hora. O outro é para rebentar no fim. Paris e Londres não podem marchar com a Allemanha hitlerista. Acaso, porém, será possivel a vida em commum com a Russia Sovietica?

Olhando para a historia das ultimas semanas vê-se nitidamente a hora dramatica que vive a França. Ella tem deante de si: a guerra inevitavel, e escancaradas tres fronteiras, que o seu exercito terá de defender nas mais desfavoraveis condições. Desmoronada a Pequena Entente, a Hespanha transformada em possessão italiana, o Mediterraneo Oriental com a arteria jugular do Imperio Britannico, que é o Canal de Suez, ameaçada, Tunis, Marrocos e Gibraltar sob os canhões italianos, como será possivel á França com tantas chaves perdidas ou seriamente compromettidas, e tantos inimigos multiplicados, pensar em ganhar uma guerra, que a politica e a diplomacia já perderam?

Tal o resultado da politica que o sr. Eden, em debate com o sr. Lloyd George, definiu em 25 de junho de 1937, na Camara dos Communs, com a British Politic: "a peace et almost any price". "Quasi a qualquer preço", é um preço de usura, como se está verificando.

"Devem desapparecer os Estados totalitarios, etc."

(CONCLUSÃO DA 1ª PAGINA)

nhecemos, o grande e esperançoso mundo de antes da guerra, o mundo das esperanças crescentes e das realizações communs, o mundo das tradições honrosas e das expansões da sciencia, deve enfrentar essa ameaça com submissão ou com resistencia.

MEIOS DE RESISTENCIA

Vejamos os meios de resistencia de que dispomos hoje em dia. O renome da França está abalado. A despeito do seu bravo e efficiente exercito, sua influencia está profundamente diminuida.

Ninguem poderá dizer que a Inglaterra, com todo o seu desacerto, tenha quebrado a palavra empenhada, pois de facto, quando já era demasiado tarde, elle fez mais do que se tivesse empenhado sua palavra.

Não obstante a Europa se encontra neste momento enfraquecida e separada deante das affirmações triumphantes da potencia dictatorial.

Na peninsula hespanhola, uma questão puramente local foi transformada pelos dictadores, com a sua intervenção, ou, direi melhor, "não-intervenção", segundo a gyria dos mesmos, em uma questão de causa mundial. Mas não é somente na Europa que essas oppressões se fazem sentir. A China está sendo dilaceada por uma casta militar no Japão. O pobre povo chinez, atormentado, está offerecendo uma brava e tenaz resistencia. O antigo Imperio da Ethiopia foi destruido. Os ethiopes resolveram appellar para a inviolabilidade do Direito Publico e o Tribunal de grande numero de nações reunidas em majestoso vinculo.

Tudo falhou. E agora elles estão reconquistando o seu direito de viver recomeçando uma luta de linhas primordiaes.

Até na America do Sul, as intrigas nazistas começam a minar a estructura da sociedade.

FALANDO AOS ESTADOS UNIDOS

Longe, felizmente protegidos pelos Oceano Atlantico e Pacifico vós, cidadãos dos Estados Unidos, a quem agora tenho a opportunidade de dirigir-me, sois os espectadores, devo dizer os espectadores cada vez mais interessados dessas tragedias e crimes. Não temos duvidas sobre o lado para o qual se inclinam as vossas sympathias, mas esperareis até que a liberdade e a independencia britannicas tenham succumbido para então tomar a defesa da causa já arruinada? Ouço dizer que o povo americano desinteressa-se dessas questões pelo facto de terem deixado de cumprir as suas obrigações a França e a Inglaterra. Essa póde ser a opinião passageira de muitas pessoas, mas não tem senso commum. Penso que é preciso tudo para solver essas questões. Depois de tudo um exame das restantes forças da civilização demonstra que ellas são sufficientemente fortes. Se ellas estivessem unidas em uma concepção commum do direito e dos deveres, poderiam impedir a guerra. Em contrario disso, o povo allemão, industrioso, leal e valente, carece do devido espirito de independencia civica. Libertado de seu actual pesadelo poderia occupar um logar honroso na vanguarda da sociedade humana.

O DESPOTISMO ASIATICO

Alexandre, o Grande, observava que o povo da Asia era escravo porque não tinha aprendido a pronunciar a palavra "Não".

Que isto não seja o epitaphio dos povos de lingua ingleza, das democracias parlamentares, da França e dos muitos Estados liberaes sobreviventes da Europa. E' uma simples palavra que resolveria o caso e que devia ter sido pronunciada pelas forças da liberdade, do progresso, da tolerancia e da bôa vontade. Uma nação, embora formidavelmente armada e ainda menos um grupo de homens violentos e audazes, não tem força para desviar o destino humano de seu curso natural. As forças prepoderantes do mundo estão ao nosso lado, ellas devem se unir para serem obedecidas. Devemos armar-nos. Se, em virtude de um vehemente desejo de paz nos collocamos em situação desvantajosa, devemos contrabalançar essa situação recobrando os nossos esforços. Devemos chegar até ao sacrificio se isso fôr necessario.

O PODER DAS IDEAS

A Inglaterra, abandonando habitos seculares, decretará o Serviço Nacional, ao qual serão obrigados seus cidadãos. O povo britannico manter-se-á altivo e firme para enfrentar o futuro, mas a creação de Ministerios, como dizia outr'ora o presidente Wilson, não é sufficiente por si propria. Devemos dar-lhe o poder das idéas.

O povo diz que nós não devemos crear antagonismos theoricos entre o nazismo e a democracia, mas o antagonismo existe agora. E' esse confronto das nossas idéas espirituaes e moraes que dá aos paizes que são occultos — inspiram-lhes terror.

Vemos esses dictadores em seus pedestaes, cercados pelas bayonetas de seus soldados e pelos casse-têtes dos seus policiaes. Por toda parte, elles estão guardados por legiões de homens, por canhões, por aeroplanos, fortificações e outros elementos de protecção. Elles alardeiam e vangloriam-se perante o mundo, mas, no amago dos seus corações medra o temor occulto. Elles têm medo das palavras que se pronunciam no estrangeiro e os pensamentos que estão latentes dentro do proprio paiz — tanto mais poderosos porque são occultos — inspiram-lhes terror.

AMORDAÇANDO O PENSAMENTO E A PALAVRA

Elles empregam esforços freneticos para amordaçar o pensamento e a palavra; todos elles têm medo das realizações da intelligencia humana. Canhões e aeroplanos elles podem construir em grande escala, mas, como poderão elles estrangular a evolução natural do cerebro humano que, depois de seculos de experiencias e de progresso, herdou uma armadura de sabedoria indestructivel?

Dictadura — a idolatria fetichista de um só homem — é uma era que passa por, convocar sessões secretas, particularmente para a discussão de assumptos relativos á defesa nacional.

A primeira dessas soluções não está de accordo com o caracter do povo inglez, mas se a união nacional se achasse, uma vez mais, estabelecida em materia de politica externa e de defesa nacional, seria possivel prestar uma generosa abstenção a esses factores velados a que não é permittido hoje pelo calor das controversias.

A SITUAÇÃO DA INGLATERRA

Naturalmente, é facil responder que o advogar taes causas é visar alguma coisa que está fóra do alcance. Ninguem, entretanto, hesitaria em empreendel-o, se tivesse estalado a guerra.

Parece razoavel sustentar que um esforço tendo em vista realizar a união nacional afim de *evitar a guerra* é tão justificavel quanto um esforço identico para *ganhar a guerra*.

Do mesmo modo, não pode haver duvida alguma que a situação é sufficientemente seria para justificar a adopção de medidas excepcionaes no mais leve espaço de tempo possivel.

As mudanças sobrevindas na politica européa, como resultado da Conferencia de Munich, são graves e de grande alcance, e quanto mais cedo a comprendermos, tanto melhor.

A influencia ingleza e franceza foi substituida pela da Allemanha na Europa Central e Oriental, e não se pode prever até onde ella pode estender-se. Em todo caso, deve ella ter consequencias serias sobre a situação commercial britannica, já attingida pelas hostilidades no Extremo Oriente.

O povo inglez será obrigado a proceder, muito sériamente, a um inventario da sua posição commercial geral no mundo, e a tomar medidas proprias a garantir os

(CONCLUE NA 2ª PAGINA)

AINDA SERA' ASSIGNADO ESTE ANNO

O REGULAMENTO DO INSTITUTO DE PREVIDENCIA

RIO, 18 (A. M.) — Confirma-se que será entregue ao presidente Getulio Vargas ainda este anno o regulamento do Instituto de Previdencia e Assistencia dos Servidores dos Estados. Entre as innovações, assignala-se a concessão de aposentadoria e pensões os extra-numerarios. Estabelece tambem a juros modicos emprestimos para acquisição ou construcção de casas.

"APENAS SOLDADO"

UM DISCURSO DO INTERVENTOR GAUCHO

PORTO ALEGRE, 18 (A. M.) — O sr. Cordeiro de Faria, falando em Alegrete, disse:

Nasci soldado, só sei ser soldado e só quero ser soldado. A minha passagem pela interventoria é um parenthesis aberto em minha vida normal. Na qualidade de official do Exercito ergo a minha taça pela grandeza do Exercito".

Uma instituição social, onde os homens não podem revelar as concepções da sua intelligencia onde os filhos denunciam os paes á policia, onde o pequeno commerciante arruina o competidor, inventando historias sobre a opinião particular do mesmo, não póde durar muito se fôr posta em contacto com a parte sadia do mundo exterior.

A luz radiante do progresso e da civilização, com as suas tolerancias e a sua cooperação, com a sua dignidade e suas alegrias tem sido apagada por mais de uma vez no passado. Hoje, porém, estou certo de que finalmente nos collocamos em grande cheantelra do barbarismo, podendo controlal-o e impedir a sua irradiação, bastando para isso que reconheçamos a realidade das coisas e decidamos agir enquanto é tempo.

A UNICA GARANTIA DA PAZ

Terminaremos conseguindo-o mas quanto mais ardua fôr a nossa tarefa, mais tempo levaremos para cumpril-a. Será isto um appello para a guerra? Declaro que é esta a unica garantia de paz.

A congregação rapida e resoluta de forças para enfrentar não somente a agressão militar, mas tambem a moral, a compreensão sobria e determinada dos seus deveres por parte dos povos de idioma inglez bem como por parte de todas as nações — pequenas ou grandes — que os queiram acompanhar: a zelosa e confiante cooperação entre todos, desobstruiriam quasi da noite para o dia a senda larga do progresso e afugentariam para longe das nossas almas, o terror que já hoje está privando centenas de milhões de homens da propria luz do sol."

UM SYSTEMA DE DEFESA NACIONAL IMPAR NO MUNDO

Apoio geral ao plano de rearmamento do presidente Roosevelt — Repercussão

WASHINGTON, 17 (U. P.) — Sabe-se que o programma de rearmamento previsto pelo presidente Roosevelt mereceu apoio quasi unanime e visa mais a acquisição, em larga escala, dos typos mais modernos de armamento, do que propriamente o augmento numerico das forças de terra e mar. A despeito da reserva mantida pelas autoridades federaes em relação aos planos de ordem estrategica, evidencia-se sobremodo o irrestricto apoio que ellas emprestam ás medidas tendentes ao fortalecimento da Nação, em facto da crise internacional vigente. Um exemplo frisante dessas elevadas determinações da administração publica é a intervenção directa por ella exercida junto á "C. I. O." e a Federação Americana do Trabalho, fazendo com que ambas as entidades entrassem em entendimentos por meio de delegados especialmente nomeados o que resultou na immediata reconciliação dos rancorosos adversarios. Este extraordinario acontecimento veio ainda influir na velha controversia existente entre o governo e certo monopolio poderosissimo, controlador de ricas empresas de energia electrica, permittindo que os litigantes chegassem igualmente a um rapido accordo. Wall Street, por sua vez, logo repercutiu favoravelmente, assignalando na Bolsa a brusca ascenção das acções pertencentes a companhias de serviços publicos.

ELABORANDO UM PROGRAMMA

Os peritos militares e navaes que assistem ao presidente Roosevelt estão elaborando um programma que seja capaz de proporcionar aos Estados Unidos um systema de defesa nacional impar no mundo quanto á rapidez de sua utilização pratica, não se levando em linha de conta as despesas, quaesquer que sejam, contra as quaes espera-se até fraca opposição no Congresso.

Tanto o presidente da Commissão de Negocios Militares no Senado, o sr. Sheppard, quanto o leader da maioria da Camara dos Deputados, sr. Rayburn, manifestaram o seu franco apoio ao plano do presidente Roosevelt, tendo mesmo o sr. Rayburn declarado que "o povo americano haveria de prestar ao Congresso todo auxilio necessario á realização de um programma adequado de defesa nacional."

O presidente Roosevelt não fez segredo algum quanto á sua decisão de gastar immediatamente mais alguns milhões de dollares com equipamento bellico, em vista do aspecto da situação estrangeira.

Certas fontes confidenciaes informam, entretanto, que o governo não estaria disposto a equiparar os seus recursos guerreiros aos de outras potencias no que se refere ao numero de homens em armas ou de aviões de combate.

Os peritos são de opinião que bastariam uns 2.500 aeroplanos para emprestar sufficiente poderio á aviação militar, em futuro proximo.

ENCOMMENDA DE MATERIAL BELLICO

Está estabelecido que os planos de realização immediata comprehendem a acquis

O AQUEDUCTO DAS APULIAS, CONSIDERADO O MAIOR DO MUNDO DEVE ESTAR CONCLUIDO EM 1939

OS ANTECEDENTES HISTORICOS DA OBRA CYCLOPICA, ESTUDADA DESDE 1868 E ENTRAVADA PELA INCAPACIDADE DAS ADMINISTRAÇÕES A QUE FOI CONFIADA E PELA INCURIA DOS GOVERNOS DE ENTÃO, ATTESTAM VIGOROSAMENTE O VALOR DO TRABALHO FASCISTA

Commendador Renato LA VALLE

(Director da succursal dos "Diarios Associados" em Roma)

ROMA, setembro (Retardado) — O "Duce recebeu em audiencia o presidente da Entidade Autonoma Acqueducto das Apulias, que lhe apresentou minuciosa relação sobre o andamento dos trabalhos desta obra cyclopica, nos ultimos cinco annos.

Desde a actualidade da materia, parece-nos interessante recordar os precedentes historicos deste acqueducto colossal, que, não sem razão, é considerado o maior do mundo.

E' sabido que as Apulias apresentam hydrographia superficial muito pobre e que a constituição geologica do terreno prejudica tambem as aguas subterraneas adequadas, pela qualidade e quantidade a alimentar a população da região. Exceptuando o Ofanto, não ha rios dignos de tal nome, ao passo que ao sul da mencionada bacia ha ausencia absoluta de cursos de agua de corrente continua, emquanto ao norte, e precisamente na provincia de Foggia, os que existem são torrentosos e, portanto, só em alguns periodos do anno regam ardente taboleiro.

Mas, não tudo. Tambem a vasta esna murgiana, na qual aflora a argilla cretacea, não tem agua, com excepção da escassa, e de duvidosa potabilidade, existente numa ou outra zona residual plioceanica e da agua salobra dos poços litoraneos, em terreno de formação mais recente.

Nem melhores são as reservas hydricas das provincias salentinas Lecce, Taranto e Brindisi, onde escassas aguas superficiaes, recolhidas em excavações funiculares ao contacto das formações calcareo-arenosas do pliocene, alimentavam os antigos acqueductos de Taranto e Brindisi.

Outras correntes subterraneas provenientes das formações do cretaceo, isentas de caracteres de potabilidade, desembocam nas vizinhanças do mar e sob o nivel marinho e faldas acquiferas de limitada consistencia, ao contacto de calcareos tenros de miocene e subtantes os calcareos cretaceos a grandes profundidades, são de duvidosa qualidade.

Esta rapidissima e superficial synthese das condições hydrographicas das Apulias demonstra a gravidade do multisecular problema da provisão hydrica da região, chamada, por antonomasia, "sitibonda", e como as aspirações de desenvolvimento da civilização economica e a propria vida desta terra, estavam fadadas a minguar inexoravelmente.

CONFIADA A SOLUÇÃO DO PROBLEMA A UMA ORGANIZAÇÃO ABSOLUTAMENTE INCAPAZ

O problema da correnteza e canalização das aguas do Sele, nas Apulias, estudado do ponto-de-vista technico desde 1868 e projectado successivamente em 1887, teve, em 1902, uma approvação de maxima e um credito de 126 milhões de liras do governo da época. Com a mesma lei foi constituido um consorcio entre o Estado e as provincias de Foggia, Bari e Lecce, e, para a constituição, manutenção e desenvolvimento de actividade do acqueducto, fixada em cem milhões a contribuição do Estado, ao passo que a construcção e o desenvolvimento da empresa eram confiados, por meio de concorrencia internacional, a uma sociedade que, por incapacidade de homens, desordem administrativa e indifferença dos governos de então, não estava, absolutamente, á altura da tarefa.

O QUE SE CONSEGUIU, APO'S A INSTAURAÇÃO DO REGIMEN FASCISTA

Somente com o advento do Fascismo e com a creação da Entidade Autonoma Acqueducto das Apulias, a cyclopica obra pôde ser collocada no verdadeiro rumo para a effectivação.

Basta mencionar que, em fins de 1932, isto é, depois de nove annos apenas de governo fascista, a Entidade construira 1.598 kilometros de canaes e conductos externos, 641 kilometros de rêdes urbanas, 108 reservatorios, 24 dispositivos para elevação; alimentava já 158 centros habitados com uma população de 1.962.248 almas e que deviam ser construidos, ainda, 585 kilometros de conductos externos, 348 kilometros de rêdes urbanas, 63 reservatorios, 11 bombas de elevação; era preciso, mais, fornecer a 141 povoações com 493.653 habitantes, para ter a exacta percepção do riquissimo conjuncto de pequenas e de grandes obras realizadas, ás quaes se juntam as que foram ultimadas no quinquennio 1932-37, com uma despesa de 142 milhões de liras e com o emprego de mão de obra para ..... 3.200.000 jornadas de trabalho, representando: 332 kilometros de conductos externos, 274 kilometros de rêdes urbanas, 27 reservatorios, quatro bombas elevatorias e setenta povoados com 312 752 habitantes servidos.

Utilizando disponibilidades restantes de verbas precedentemente concedidas e outras contribuições determinadas em 1934, no quinquennio ... 1932-37, foram effectivadas todas as obras necessarias para conduzir a agua aos 141 centros habitados ainda não beneficiados. A execução dos trabalhos já iniciados e muitos já ultimados, foi graduada de modo a ser definitivamente ultimada em 1939.

Além disso, o desenvolvimento actual das construcções em curso permitte assegurar que, em 1939, todas as localidades ainda não beneficiadas estarão suppridas de agua potavel e que a despesa geral será mantida nos limites das sommas estabelecidas, de modo que o acqueducto será completado sem financiamento ulteriores.

Ultimados os trabalhos, o custo total attingirá a um billião de liras, das quaes menos de um quarto (239 milhões) despendidos até 28 de outubro de 1922 e mais de tres quartos despendidos no regimen fascista.

Calculado com base na população beneficiada, o custo de construcção do acqueducto é de 400 liras por habitante.

ESTADO ACTUAL DAS OBRAS

O estado actual do desenvolvimento do acqueducto em exercicio póde-se resumir nos seguintes dados: superficie da zona beneficiada: 21 mil kilometros quadrados, approximadamente; centros servidos: 228, relativos a nove provincias; população beneficiada: 2.275.000 almas; canaes e conductos externos e rêdes urbanas: 3.074 kilometros; reservatorios: 135; centraes electricas: 4, com 5.000 HP installados; obras para elevação: 31, com motores de 6.120 HP; linhas telephonicas: 1.170 kilometros; acqueductos: ruraes alimentados n. 5, consorciaes n. 1, communaes confiados á Entidade n. 2.

A obra e a funcção do acqueducto das Apulias estão ligados á construcção e gestão das rêdes de esgotos nas cidades servidas pelo proprio acqueducto. E' um conjuncto de obras technicas e administrativas que, uma vez confiadas á Entidade Autonoma, tanto para a gestão como para a ultimação da rêde de descarga, darão ás Apulias o termo da obra que, por todos, é definida como verdadeiramente cyclopica e que, em setembro do proximo anno effectuando-se os ultimos trabalhos da rêde, será celebrada com as altas manifestações que em verdade merece.

O EXPANSIONISMO DOS "ESTADOS INSATISFEITOS"

Christovam DANTAS

(Especial para os "Diarios Associados")

Lucien Romier vem de traçar um quadro exacto da politica mundial, focalizando os germens de futuros conflictos ou então os meios de evitar que a civilização cave a sua propria sepultura, abysmando-se em uma nova conflagação.

O panorama politico contemporaneo, allega esse pensador, revela que ha dois campos politicos no mundo moderno: o em que se levanta a bandeira dos povos que amam a liberdade e praticam a democracia, e o em que se sacrificou a democracia e idolatrou o Estado, afim de attingir fins e propositos de expansionismo nacional. Do lado dos Estados democraticos, o que se percebe é o temor da guerra, a inutilidade do sacrificio, o temor de novas complicações internacionaes. Do lado das dictaduras, no emtanto, o que se vislumbra é o florescimento de u'a mystica de Imperium, a educação da juventude diante do altar da omnipotencia do Estado, o culto da acção e da ousadia conduzido aos seus limites extremos.

Em outras palavras: á quietude e ao nirvanismo das democracias respondem as dictaduras com o dynamismo, a mobilização permanente para não importa que forma de conflicto, o desejo collectivo de engrandecimento.

Esses factos não podem ser negados. As democracias não têm o direito de ser politicamente myopes. Precisam acceitar essa evidencia e agir de tal maneira que o expansionismo dos Estados insatisfeitos possa effectuar-se sem redundar no perigo de novas guerras.

Será possivel, no emtanto, esse desideratum? A ancia de espaço physico e economico, o desejo de maior prestigio internacional, a megalomania dos dictadores modernos, não põem em perigo a architectura dos imperios levantados no seculo XIX pelos Estados democraticos? Haverá, um choque e um attricto fatal, entre os "povos que têm" e os "que não têm"? Entre nações-plebéas e nações-aristocraticas?

•

A resposta a essas indagações encerra o conteudo e a substancia politica do futuro.

As democracias têm dado provas de que o seu pacifismo é congenito. Acreditam que a guerra é uma operação esteril. Só recorrerão a esse instrumento para defender os seus territorios, as suas estradas commerciaes ou então outros interesses vitaes. Ellas não se sentem dispostas a respaldar outros Estados, no seio dos quaes os seus interesses não são de primeira ordem. O Japão, abocanhando a Mandchuria e a China, a Italia dominando a Abyssinia, a Allemanha apoderando-se da Austria e de parte da Tcheco-Slovaquia, encontraram da parte das democracias uma forma de resistencia muito mais platonica do que positiva.

Das tres potencias, no emtanto, que se intitulam de proletarias, duas pelo menos estão, se expandindo e fortalecendo em sectores, nos quaes foi possivel ás democracias deixarem de levantar trincheiras intransponiveis.

A Grã-Bretanha, muito antes do dissidio tcheco-allemão, já se mostrava resignada, pelo menos no momento, com o expansionismo germanico na direcção do E'este e do Sudeste europeu. Hitler, dispondo agora de uma somma de poder politico, superior á do proprio Guilherme II, ainda não ameaça seriamente as vertentes, de onde dimana a força britannica. Dahi, uma certa tolerancia do Foreign Office para com a politica externa do terceiro Reich.

O Japão, estabelecendo na China uma suzerania, cujo epilogo consistirá no declinio do homem branco na região occidental do Pacifico, ainda não iniciou praticamente a sua expansão na direcção do Sul desse oceano, ameaçando a Australia, Singapura e o Indico, esphera de influencia da politica britannica. Está construindo, sem maiores tropeços, a armadura de um Imperio, a qual, finalizada, poderá manter á distancia a cupidez dos Estados occidentaes. O transbordamento nipponico ainda não foi de molde a ferir seriamente os interesses das democracias.

E' diversa, no emtanto, a sorte da Italia. O seu expansionismo, no sentido do Mediterraneo e da Africa, collide com interesses fundamentaes da França e da Inglaterra, compromettendo, seja a "linha imperial" da Inglaterra com o Oriente, seja as communicações maritimas entre a França e as suas possessões do Norte africano.

•

Enganar-se-iam os que suppuzessem que as conquistas territoriaes, levadas a effeito recentemente pelos poderes totalitarios, acalmam a sua ansia de poderio e o seu impeto de crescimento politico.

A Italia, depois da destruição da soberania abexim, declarou-se "satisfeita". Mas, quem não sabe que os seus olhos se voltam para a Africa franceza e os reductos coloniaes britannicos no Continente negro? Hitler, depois da annexação da Austria e da incorporação do Sarre, afinou por diapasão identico. Mas, quem não visiumbra germes de proximos conflictos com a Polonia, a Russia, a pequena Entente? O Japão passou a tutellar a Mandchuria, a titulo de crear na propria China a sua primeira linha de defesa contra Moscou. Mas, hoje não está mais satisfeito com a China septentrional tão sómente. Amanhã, desejará ser o senhor supremo de toda a Asia...

Os regimens dictatoriaes obedecem ao que designa Roberto d'Harcourt de "lei do crescendo". Quanto mais territorios atrelam ao carro do Estado, mais fome de novas terras experimentam... Não podem parar, em meio, á sua ascensão victoriosa e á sua caminhada. O tragico das dictaduras é que, ao cabo de certo tempo, se deixam dominar de tal maneira pelo colossal, e enorme, e gigantesco, que não logram renunciar a essa seducção da vertigem.

Tudo parece, portanto, indicar que chegará, mais breve do que se pensa, o momentum em que as directrizes dos Estados insatisfeitos se chocarão com o instincto de defesa dos Estados satisfeitos. Se, estes, então, não souberem ao menos defender a sua casa, a sua doutrina, a sua philosophia politica, a sua riqueza, a sua razão de ser historico, e que estaremos de facto na presença de regimens carcomidos pelo verme da inação e da apathia. Se se confirmar essa triste hypothese não será melhor que as legiões dos Cesares e o espirito de Napoleão tripudiem sobre o organismo de povos, que não sabem manter-se de pé, em marco da historia tão favoravel á coragem e á audacia humana?

ACTIVIDADES NAZISTAS NOS ESTADOS UNIDOS

FALSIFICOU A ASSIGNATURA DE ROOSEVELT

RIO, 18 (A. M.) — Informam de Nova York que o procurador geral da Republica, sr. Lamar Hardy, accusa o sr. Karl Schluetef de ser o provavel cabeça de uma organização nazista.

Assegura que Karl falsificou a assignatura do presidente Roosevelt e enviou uma nota ao Departamento de Marinha, pedindo a entrega ao portador dos planos secretos relativos aos porta-aviões americanos.

APRESENTA MELHORAS O MINISTRO DA JUSTIÇA

RIO, 18 (A. M.) — O ministro da Justiça tem experimentado melhoras.

Porém, de accordo com as determinações do medico, guardará o leito ainda por este mez, até a consolidação da fractura.

O expediente da sua pasta será levado á sua residencia, afim de ser dado despacho.

O enfermo continu'a sendo visitadissimo.

CHUVA DE GAFANHOTOS SOBRE MUNICIPIOS GAÚCHOS

RIO, 18 (A. M.) — Logo que foi informado da devastação produzida por uma grande nuvem de gafanhotos, que atacou os municipios de Santa Maria, S. Pedro e Julio de Castilhos, no Rio Grande do Sul, o ministro da Agricultura mandou chamar o director do Serviço de Defesa Sanitaria Vegetal para assentar urgentes medidas de defesa á lavoura contra a terrivel praga.

SOFFREU ACCIDENTE O AVIÃO DE PAPANA

MIAMI, 18 (U. P.) — O avião de Alexandre Papana, quando decollava em direcção de Bucarest, via America do Sul, soffreu um sério accidente.

Não houve victimas.

OLEO FIGADO BACALHAU "ESTRELLA"
RICO EM VITAMINAS
JOHN WYMAN
LONDRES

FACTOS DIVERSOS

EMBRIAGADO, PROMOVIA DESORDENS

A turma de ronda da Secção de vigilancia da policia, ante-hontem, pela madrugada, em frente ao pateo da feira de Casa Amarella teve intervenção uma scena de desordem promovida pelo investigador informante Vicente Lemos.

Esse policial, em estado de embriaguez, num "torrado", ameaçou espancar os transeuntes.

Os agentes da ordem publica com muito trabalho conseguiram deter o desordeiro.

Esse facto chegou ao conhecimento das autoridades superiores, que determinaram severa punição.

QUEIXOU-SE CONTRA O SOLDADO

José Nonato Fausto de Lima, funccionario da Recebedoria do Estado, queixou-se hontem, na Secção de Investigações de que na madrugada de ante-hontem, quando assistia ás dansas que funccionam no "torrado" de Luiz, em Casa Amarella, foi espancado por um soldado da Brigada Militar.

A queixa deverá ser encaminhada ao commandante dessa corporação militar.

FERIU A AMAZIA

José Nonato, residente no alto do Mandú, ante-hontem, á noite, por motivos de ciumes, feriu a sua amasia Maria Ambrozina da Silva, evadindo-se após o facto.

A victima recebeu soccorro medico na Assistencia Publica.

CAPTURA DE BANDIDOS

O sr. Etelvino Lins, secretario da Segurança, recebeu o seguinte radiotelegraphico:

"Dr. secretario da Segurança Publica — Recife — De AGUAS BELLAS, Nr. 362, Wds. 45, Dt. 18, Hr 11.30 — Recebi communicação do cel. Lucena haver uma força composta de um sargento e cinco praças da policia sergipana, juntamente tropa alagoana, capturado um grupo composto de 6 bandidos e uma bandida no Estado Sergipe. Sauds. — (a) Cap. Uptate Gueiros, comt. volante".

HOUVE EQUIVOCO

Communica-nos o sr. Luiz Rego Barros que houve equivoco a proposito de uma queixa dada contra o sr. Sebastião Gonçalves que fôra accusado de haver se apoderado de um motorcycleta sem consentimento do legitimo dono.

Deste modo desapparece a accusação feita á pessôa do mesmo Sebastião.

O RECONSTITUINTE ESPECIFICO
TONINFAN
DAS CRIANÇAS
FRACAS E DESNUTRIDAS

O BRASIL LIVRE DAS DOUTRINAS EUROPÉAS

NOVA YORK, 18 (U. P.) — O "New-York Times" publica um artigo sobre o Brasil. Diz que nos ultimos mezes se verificou uma reapproximação mais evidente entre os Estados Unidos e a grande republica sul-americana.

Salienta que a formação de um partido politico nacional-brasileiro permittiu impedir a propagação de doutrinas européas, impossiveis de se adaptarem ao ambiente americano.

JULGAMENTOS NO T.S.N.

RIO, 18 (A. M.) — O juiz Costa Netto julgou o processo n. 65, em que figuram Antonio Rodrigues Teixeira, Alfredo Guedes da Silva Ayres, José Oliveira, Zacharias Ramos e Zacharias de Souza, todos denunciados como participantes da sublevação do 29 B. C.

A accusação foi feita pelo procurador Gilberto de Andrade e os réus foram defendidos pelo advogado Medrado Dias.

Foram todos condemnados a 6 annos e 6 mezes.

TOSSE GRIPPE RESFRIADO
TOSSILAN
VERDADEIRO ESPECIFICO DAS AFFECÇÕES PULMONARES

DEMITTIU-SE O REITOR DA UNIVERSIDADE DE S. PAULO

RIO, 18 (A. M.) — Telegrapham de Curityba informando que ficou decidida a realização do Congresso de Engenharia de 1940, em Bello Horizonte.

RIO, 18 (A. M.) — Informam de S. Paulo que, em virtude de um incidente no Instituto de Educação, demittiu-se o reitor da Universidade.

VISITAS DO MINISTRO DA GUERRA

RIO, 18 (A. M.) — O general Eurico Dutra visitou o Serviço Geral de Transportes.

Em seguida, inspeccionou varias construcções a cargo da Directoria de Engenharia.

RIVALIDADE ENTRE OS JORNALISTAS NORTE-AMERICANOS QUE VIAJAM NO "BRASIL"

TODOS QUEREM ENTREVISTAR O PRESIDENTE GETULIO VARGAS

Diminuida a marcha para chegar na hora marcada — Divertimentos a bordo — Apreciadores do café

Fred KREUTZENSTEIN

(Director da Succursal dos "Diarios Associados" em N. York)

BORDO DO "BRASIL", 15 — Com tempo magnifico e sol deslumbrante, o "Brasil" prosegue calmamente sua viagem inaugural. Os passageiros divertem-se durante o dia no "Lido Deck", onde praticam a natação e outros exercicios, e á noite dansam sambas e maxixes ao som de musicas brasileiras, fornecidas pelo representante do Departamento de Turismo, sr. Oswaldo Mendonça. O sr. Mendonça conseguiu tambem incluir no programma de divertimentos a exhibição de fitas com vistas e aspectos do Brasil.

O QUE FAZEM ALGUNS PASSAGEIROS

Hoje, o sr. Robert Livingstone Clarkson, representante da American Express Company, offereceu um banquete aos membros da missão americana e aos representantes do Brasil e da Argentina.

Os apreciadores de café dirigem frequentes e insistentes perguntas ao sr. Ralph Brunson, perito de degustação de café em Santos, sobre a technica de sua especialidade.

Entrementes, a reportagem cinematographica "March of Time" vae tomando novas vistas da vida de bordo, afim de formar um grande film, que será projectado nas salas de espectaculos da America do Norte e sul-americanas, afim de incentivar o gosto do turismo.

RIVALIDADES DE JORNALISTAS

Estamos navegando á altura do Cabo São Roque. Nas ultimas 24 horas, o "Brasil" andou a uma média de 17 nós horarios e o capitão Sadler mandou diminuir a marcha, afim do navio chegar ao Rio de Janeiro na hora marcada.

Os passageiros estão se divertindo com a interessante rivalidade, que acaba de se manifestar, entre os jornalistas que fazem a viagem.

A luta é entre o representante da International News Service, que pretende escrever uma série de entrevistas e espera conseguir uma com o presidente Vargas, e o reporter de "March of Time", que tambem quer ouvir o chefe da nação brasileira. Por sua vez, os photographos e cinematographistas estão se preparando para trabalhar. Pretendem tirar vistas do Rio de Janeiro e photographias de personalidades brasileiras.

Seus trabalhos seguirão pelo primeiro avião para os Estados Unidos, onde reina grande interesse em torno da viagem inaugural do "Brasil".

A QUESTÃO PERÚ-EQUADOR

Acceitam os presidentes Vargas e Roosevelt cooperar para a solução do caso

RIO, 18 (A. M.) — Em resposta ao appello do chefe do governo equatoriano, o presidente Getulio Vargas dirigiu-lhe o seguinte despacho:

"Agradecendo a honra do appello de v. excia., que mereceu especial acolhida e consideração, quero em nome do meu paiz affirmar-lhe que todos os nossos votos são para que seja encontrada solução pacifica e rapida para o caso pendente entre o seu governo e o Peru', bem como para todas as questões similares existentes em nosso continente.

Posso assegurar a v. excia. que o meu governo, desejando ardentemente servir á harmonia e á paz dos povos americanos, está hoje, como esteve sempre, disposto a concorrer com os seus melhores esforços para solução amistosa deste caso. Teria muito prazer em participar da mediação que na presente situação o seu paiz e a republica do Peru' entendam solicitar conjuntamente os paizes continentaes.

Queira v. excia. acceitar a minha alta estima e sincera consideração. (a) — **Getulio Vargas.**"

RESPOSTA DE ROOSEVELT

RIO, 18 (A. M.) — Informam de Washington que, respondendo ao presidente equatoriano, que solicitou a cooperação dos Estados Unidos, Argentina, Chile, Brasil e Uruguay para resolver a questão com o Peru', o presidente Roosevelt acceitou o encargo, juntamente com esses paizes, para resolver a controversia de fronteiras.

CENTENARIO DO INSTITUTO HISTORICO

RIO, 18 (A. M.) — Chegou a esta capital o sr. José Regae Fombona, representante da Venezuela ás commemorações do centenario do Instituto Historico.

SEGUIU PARA O SUL O DIRECTOR DA AERONAUTICA CIVIL

RIO, 18 (A. M.) — Seguiu para o Sul o director da Aeronautica Civil, afim de inspeccionar os campos de aviação civil.

O sr. Trajano Reis vae se encontrar em Curityba com o ministro Mendonça Lima. Juntos, proseguirão viagem até Florianopolis, donde regressarão domingo proximo.

O "BRASIL" ESPERADO, HOJE, NA GUANABARA

NOVA YORK, 18 (U. P.) — A bordo do transatlantico "Brasil" hoje á noite serão entregues os premios ás pessôas que mais se distinguiram na festa da passagem pelo Equador.

A viagem, ao que se informa, continu'a agradabilissima. A velocidade do "Brasil" foi reduzida. Adeanta-se que amanhã chegará á bahia da Guanabara.

A EFFICIENCIA DO "QUEEN MARY"

NOVA YORK, 18 (H.) — Não obstante a greve dos operarios do serviço de rebocadores do porto, que engloba 2.000 homens, o "Queen Mary", transportando 1.600 passageiros e ouro no valor de 125 milhões de dollares, atracou com os seus proprios meios e sem a menor difficuldade.

CONCEDIDO PERDÃO A JOÃO MARTINS SILVA

RIO, 18 (A. M.) — Foi concedido perdão do resto da pena de João Martins da Silva, em virtude do parecer favoravel do Conselho Penitenciario de Pernambuco.

RESTABELECIDA A ORDEM NO MEXICO

CIDADE DO MEXICO, 18 (U. P.) — Um communicado official diz que a ordem foi restabelecida no Estado de Sonora.

Noticias da Hespanha

BURGOS, 18 (U. P.) — O general Francisco Franco, chefe supremo da Hespanha nacionalista, enviou o seguinte telegramma ao sr. Benito Mussolini:

"Com a partida de parte dos voluntarios italianos que deram tão alta contribuição de sangue e heroismo pela causa nacionalista, em dois annos de retumbantes victorias permittindo a libertação do nosso solo da invasão communista, a Hespanha nacionalista, envia á Italia a expressão do seu profundo reconhecimento pelo valioso auxilio e pelo heroico sacrificio dos gloriosos voluntarios mortos no campo da honra. Accrescento os meus calorosos votos pessoaes pela grandeza do vosso imperio e pela felicidade de vosso rei e imperador e do "Duce" da Grande Italia."

PRESENTES

SEVILHA, 18 (H.) — No momento de embarcarem em Cadiz com destino á Italia, 385 milicianos italianos que combateram nas fileiras nacionalistas receberam de parte do generalissimo Francisco Franco numerosos presentes, num total de 25.000 garrafas de vinho de Xerez, 20.000 caixas de charutos e 10.000 caixas de cigarros.

OS DIREITOS DE BELLIGERANCIA

BURGOS, 18 (Do enviado especial da Agencia Havas) — Desde que se iniciou o embarque com destino á Italia dos legionarios italianos retirados da frente de batalha, a Hespanha nacionalista aguarda o reconhecimento dos direitos de belligerancia. E' possivel que uma declaração deste theor seja feita dentro em breve pelo general Franco ou por um membro do governo de Burgos.

Uma alta personalidade franquista declarou a proposito ao representante da Agencia Havas:

"Como poderia ser-nos recusado por mais tempo o reconhecimento desses direitos sem que se commettesse uma flagrante injustiça, direi mais, sem que se tomasse uma attitude inamistosa para comnosco?

"A HORA DA DECISÃO JA' SOOU"

"Satisfazemos quatro exigencias de direito internacional: em primeiro logar temos em nosso poder um vasto territorio, em segundo logar este territorio conta com numerosa população, em terceiro logar obedecemos a uma autoridade organizada e finalmente, em quarto logar, possuimos um exercito collocado sob um commando que pratica e respeita as leis de guerra. O nosso territorio estende-se sobre mais de 325.000 kilometros quadrados. Ademais temos em nosso poder o Marrocos hespanhol e as colonias da Africa. Na Hespanha nacionalista, vivem mais de doze milhões de habitantes. Possuimos um governo constituido sob a direcção de um chefe de Estado que é ao mesmo tempo o chefe victorioso de um exercito que representa hoje uma força perfeitamente disciplinada.

"Para recusar-nos o que pediamos, quiz-se allegar o pretexto de que a guerra hespanhola não era uma guerra puramente nacional. Com a retirada dos voluntarios italianos este argumento não tem mais valor. A hora da decisão já soou."

ABSOLVIDO

BARCELONA, 18 (H.) — O conselho de Guerra absolveu o general Villaba, processado como responsavel pela queda de Malaga em poder dos nacionalistas.

DENIA BOMBARDEADA

VALENCIA, 18 (U. P.) — Aviões nacionalistas bombardearam Denia.

ABATIDO

CARTHAGENA, 18 (U. P.) — A aviação republicana abateu um apparelho nacionalista pertencente á esquadrilha que pretendia bombardear a base de Carthagena.

IMPUREZAS
O sangue carregado de residuos, de humores e de impurezas, circula MAL, favorecendo deste modo a CONGESTÃO DO FIGADO, provocando os EDEMAS (inchações), as VARIZES, as HEMORRHOIDAS e trazendo numerosas affecções da pelle
O DEPURATIVO
IODOPEPTARSAN (609)
LIMPA O SANGUE

Campanha contra os jogos de azar

DUAS CASAS DE TAVOLAGEM VARREJADAS PELA POLICIA

Prosegue com intensidade a campanha policial contra o jogo.

Em toda a cidade ha um serviço de repressão, a cargo de turmas de investigadores.

Hontem o investigador n. 25 em companhia de outros policiaes cercaram a casa de tavolagem da rua Estreita do Rosario n. 212, 2.º andar, onde jogavam no momento os viciados Thaumaturgo Uchôa, Lourenço Gomes de Lima, José Alves Santiago e João José da Silva, os quaes foram presos.

O material proprio da jogatina e algum dinheiro que se encontrava sobre o panno, foram appreendidos.

A mesma turma, horas depois, esteve no bilhar situado á avenida Norte, n. 4168 e prendeu os jogadores Patricio Barbosa, Antonio Soares, Manoel Ferreira, Manoel João do Nascimento e Pedro Celestino.

Foi appreendido todo o material constante de baralho, dados, fichas e algum dinheiro.

O delegado de Investigações teve conhecimento do facto.

Levou o carro de encontro ao bond

CONTUNDIDOS PASSAGEIROS — FUGIRAM O MOTORISTA E O MOTORNEIRO

Hontem, ás 20 horas, o caminhão n. 41 da Limpeza Publica, na estrada do Arrayal, proximo ao numero 3692, viajando em sentido contrario ao bond guiado pelo motorneiro n. 788 passou muito proximo ao estribo desse vehiculo.

Houve na occasião um grande panico.

Alguns dos passageiros que por excesso de lotação, viajavam como "pingentes" foram contundidos.

Depois do desastre o motorista responsavel fugiu o mesmo acontecendo com o motorneiro.

O guarda civil n. 171 do destacamento local providenciou no sentido de serem removidos pela Assistencia os seguintes feridos:

Pedro Laurentino da Silva, soldado do 30.º B. C.; Ladislau Soares da Cruz, Estandislau Lucio Barbosa, soldado da Brigada, e Joaquim Bezerra de Andrade.

O estado do primeiro é grave.

Dr. Fernando Livramento
Analises medicas e Bacteriologicas
Diagnostico precoce da gravidez
Lab. Rua Nova, 359-1.º
Fones: 6457 e 2483

Desfalque de 75:000$000

O EMPREGADO NÃO PRESTAVA CONTA DO RECEBIMENTO

As diligencias da Delegacia de Investigações

Contra Oswaldo dos Santos Macêdo, ex-caixeiro viajante da "Anglo Mexican", residente em Garanhuns, a delegacia de Investigações acaba de instaurar e concluir inquerito por crime de abuso de confiança.

O accusado servia á "Anglo" desde 1933 nas funcções de viajante. Algum tempo depois, encarregando-se do recebimento de contas de freguezes do interior, Oswaldo não fazia recolhimento do dinheiro com a devida regularidade.

Dessa situação resultou ficar em atraso e embaraçado para liquidar as contas.

Apezar disso, com o recebimento de umas ia dando entrada a contas mais antigas até que chegou a dever vultosa somma.

A companhia, chegando á evidencia de que o seu funccionario não estava agindo com a devida lisura, iniciou uma verificação da escripta e chegou á conclusão de que havia um desfalque superior á importancia de 75:000$000.

Com os dados que provavam a deshonestidade do empregado a companhia deu queixa á policia.

Oswaldo foi preso e depois de interrogado teve liberdade em virtude de fiança.

Quando se sentir mal e notar que os intestinos não funccionam bem basta tomar uma garrafinha do saboroso MANON PURGATIVO que tudo desapparecerá.

CHRONICA FEMININA

TERRA DO FOGO

Sempre envolvida em gelos eternos, miragem de encantamento acordando na alma da gente o grito de aventuras que outr'ora, ha mais de quatrocentos annos atrás, levou Magellan a pilotar as naves hespanholas naquelles mares sulinos.

E antes de lá chegar, a estada curta e interessante em Buenos Aires, depois de Montevidéo com suas praias elegantes e lindas, a passagem ao longo das costas da Patagonia de pampas extensas e silenciosas das montanhas.

Na antiga Punta Arenas, hoje Magalhães, o cruzeiro faz pausa. O transatlantico moderno confia os turistas á serie esplendida de perspectivas e surpresas que pouco a pouco vão deslumbrando a todos.

A viagem nos canaes é um verdadeiro filme de phantasia que se materialisa em festa visual.

O "ventiqueiro Italia" numa illusão de optica parece azul reflectindo a nuança branda das aguas, e gelo a cobrir as montanhas.

Contrastando das geleiras e blocos enormes a boiarem n'agua, o verde gritante das florestas é espanado brutal e febrica da natureza.

Mas...

Quando e como realisar essa aventura de mil e uma noites?

Milagre de civilisação, as Empresas de Turismo já em organisado cruzeiros instructivos e recreativos facilitando em viagem de vinte e sete dias apenas se tornem realidade magnifica esses sonhos de outr'ora.

A "Brasiltur", uma das empresas turisticas que mais se tem esforçado e tem provado efficientemente a capacidade de orientação acertada, annualmente, em épocas de férias no mez de janeiro tem realisado essa viagem.

E não julguemos nós que seja cêdo demais para inscrevermo-nos para o proximo cruzeiro.

Não.

Dado a urgentes pedidos de Buenos Aires e Montevidéo, as inscripções parecem ser feitas agora ainda este mez. Estarão abertas sómente até o dia trinta e um do corrente.

E, na verdade, para um passeio desses é indispensavel escolhermos dentre a variedade de cabines as que melhor conforto e regalias offerecem.

Sim, porque viajar sem conforto talvez fosse poetico nos tempos idos, nas experiencias alheias.

Pois se um pouco de provisão, não custa muito, porque arriscarmos a perder opportunidade dessa?

Vale a pena aproveitar o tempo, inscrever quanto antes entre a caravana que do Brasil parte a bordo do "Neptunia" — esse navio-motor apparelhado com todos os recursos modernos de conforto — antes que nos escape a possibilidade de realisar tão lindo sonho turistico.

Janeiro, época de férias, porque não passal-as aproveitando intelligentemente as vantagens tantas desse esplendido cruzeiro?

MARITERESA

DIARIO SOCIAL

ANNIVERSARIOS

FAZEM ANNOS HOJE:

As senhoras: Maria de Lourdes Campos, esposa do sr. Alfredo Campos; Marietta Seixas de Castro, esposa do sr. Paulo Fonte de Castro; Joaquina Ribeiro, esposa do sr. Nicolau Ribeiro; Helena Pires Nery, esposa do sr. Lourival Nery da Silva.

As senhoritas: Julia de Barros, filha do sr. Alvaro de Souza Barros; Petronilla Martins, filha do sr. Sebastião Martins; Alisette Baptista, filha do sr. Pedro Baptista; Ivonil Oliveira Freire, filha do sr. João Candido Freire e de sua esposa, sra. Maria Oliveira Freire.

Os senhores: Romeu Cardoso; Bartholomeu Lucas; João Carlos Mello; Mario do Amaral; Manoel Pedro de Lucena e Mello; Oswaldo Moraes.

O menino: Benevides, filho do sr. Eduardo de Araujo.

NOIVOS

— Contractaram casamento, no dia 17 do corrente, o sr. Aristoteles Montalvão de Assis, auxiliar do commercio nesta cidade, e a srta. Maria das Graças Assis, filha do sr. Manoel Pimentel de Assis, commerciante em São João dos Pombos, no municipio de Victoria, e de sua esposa, sra. Maria Amaro de Assis.

NASCIMENTOS

— Na residencia dos seus pais, á rua 48, n. 692, no Espinheiro, nasceu no dia 17 do corrente, a menina Maria Othila, filha do sr. Manuel Carneiro Gonçalves, commerciante nesta cidade, e de sua esposa, sra. Laura Elihimas Gonçalves.

DIVERSAS

— Os amigos do sr. Mario de Lima e Silva, que deverá embarcar para o Rio de Janeiro, até o fim deste mez, offerecem-lhe no proximo dia 27 do corrente, um banquete de despedida.

A homenagem terá logar no Club Internacional.

A lista para a assignatura se encontra na secretaria da Associação Commercial.

VIAJANTES

— Procedente do sul, chegou, hontem, o Clipper, da carreira da Panair.

Desembarcaram os srs. Alcindo Britto, Eduardo Ignacio Marinez, da Bahia; Francis Smith, Bento Magalhães e Sydney George Pacey, de Maceió; e Frank George Frenzer, do Rio.

Em transito viajam os srs. ten. Geraldo Menezes da Silva, do Rio para Camocim; João Mac Dowell, Maria Isabel Mac Dowell, Virgil Dean Wright, Jane Wright, do Rio para Belém; e Edward Preston Critchley e Gasper Dorman Swinson, do Rio para Miami.

Embarcaram os srs. Manoel Rodrigues Wanderley, David Antonio Conde, Francis Rowand Farr Smith, para Natal; e Nagib Jorge Homel, para Belém.

FALLECIMENTOS

— Em sua residencia, em Olinda, falleceu ante-hontem, o sr. Reynaldo Rodrigues de Souza.

O extincto contava 67 annos e era casado com a sra. Ismenia Muniz Rodrigues de Souza, deixando os seguintes filhos: d. Maria Annunciada Affonso Ferreira, esposa do dr. Joel Affonso Ferreira, funccionario do Ministerio da Agricultura; d. Carmen Menezes, esposa do sr. Henrique Menezes, funccionario do City Bank; sr. Walter Rodrigues de Souza e a senhorita Maria Leticia Rodrigues de Souza.

O enterramento realizou-se, hontem, ás 16 horas, no cemiterio de Santo Amaro.

— Falleceu, hontem, pelas 20 horas, em sua residencia, á rua Conde da Bôa Vista n. 1425, o sr. Euclides Caloête Meira, antigo funccionario da Directoria dos Correios e Telegraphos, neste Estado.

O extincto era casado com a sra. Maria Marques Meira e deixou os seguintes filhos maiores: Mario Marques Meira, official de gabinete da Secretaria da Segurança Publica; Milton Marques Meira, viajante da casa Bayer; e d. Maria do Carmo Meira Costa, esposa do sr. Jorge dos Santos Costa, fiscal do imposto do consumo no sul do paiz.

O enterramento realizar-se-á pelas 16 horas de hoje, saindo o feretro da residencia do extincto.

GRIL ROOM, DO GRANDE HOTEL

Successo permanente da "BALLET SASS" — numero de arte de grande effeito decorativo. Dansas e phantasias de grande luxo

—:o:—

JOEL E GAÚCHO

A dupla mais applaudida do "broadcasting" carioca
Sambas, canções e emboladas

—:o:—

NEIVA GOMES, a victoriosa cantora de tangos e rancheras

—:o:—

TODAS AS NOITES

HA UM SECULO

O que o DIARIO DE PERNAMBUCO publicava no dia 19 de outubro de 1838

THEATRO

Domingo 21 de outubro, a beneficio de Sebastião Arruda, Actor Brasileiro, subirá á Scena a muito excellente Peça Moral — 10 annos da vida de huma mulher ou — Os conselhos das falsas amigas — Será ornada de bellissimas Overturas, e entre ellas huma obrigada a Corneta de Chaves — A grandeza e sublimidade da Peça, faz que o Beneficiado não admita mais nada; está da parte dos benignos expectadores desculparem os defeitos que — as Novas Actrizes — que entrão no Drama, ouverem de ter, em huma arte tão dificil ás suas debeis forças.

AVIZOS DIVERSOS

Em consequencia da Grande aceitação, que tem tido nesta Cidade, o Rapé do Rio de Janeiro, intitulado Macaroca, e Nacional, o seu fabricante, resolveu-se a estabelecer aqui hum deposito, no primeiro andar, da casa n. 2 no lugar do Corpo Santo; onde haverá sempre, novo, e em porção; lisongeando-se ao mesmo tempo, que o agradavel aroma, e simplicidade de que he composto, muito concorrerá, para a sua grande extracção.

— O Snr. que por pressa levou da loja de Encadernador do Pateo de S. Pedro hum folheto da constituição Portugueza, queira quanto antes levar lá, quando não se publicará o seu nome.

— Roga-se ao Snr. J. L. M. que deve a quantia de vinte mil reis, restante de huma conta de madeiras que comprou em huma serraria, haja de mandar satisfazer nestes quinze dias, pois basta tanta espera, senão será publico o seu nome por extenço senão usará pelos meios judiciaes.

— O abaixo assignado vendo no Diario n. 220 hum annuncio o qual pede que o Snr. Moreira que tem venda na rua do Rosario, que recebeo no Limoeiro 3008 do Snr. Manoel José Rabello, declara ao annunciante que se informe primeiro do caso, pois o abaixo assignado não tem contas com esse Snr. nem delle nada recebeo, assim como supõe ser de proposito esse annuncio.

Manoel Moreira da Costa Junior

— Na rua de Santa Rita Nova caza terrea de esquina D. 1, que foi do Padre Lessa, alugão-se 2 pretas para vender agua, e que estas sejão capazes, pagando-se a patacа por canada livre das quebras: quem quizer dirija-se a mesma caza.

Paris - Soir

Recebemos da Air France um exemplar do Paris-Soir de domingo ultimo. Contem a edição farta reportagem local e estrangeira, illustrada, sobre assumptos de actualidade e de interesse mundial.

PROFESSORA DE PIANO

D. Beatriz Lalôr Imbiriba, diplomada pelo Instituto Nacional de Musica do Rio de Janeiro, Av. Visconde de Suassuna n. 186.

ASSOCIAÇÕES

CENTRO D. VITAL

A directoria do Centro D. Vital está convidando todos os seus associados para uma reunião que terá logar hoje, ás 20 horas, na séde social, á rua d. João Perdigão. Serão tratados assumptos referentes ás homenagens á memoria de Jackson de Figueiredo, que se realizarão no proximo mez de novembro.

ASSOCIAÇÃO POLYTECHNICA

Reune-se hoje, ás 19 horas, em sessão de directoria a Associação Polytechnica.

O presidente está convidando os directores.

CLUB CARNAVALESCO MIXTO DAS PAS

No seu palanque, á rua de Santa Cecilia, 263 em Campo Grande, o Club das Pás, a partir de hoje, realizará diariamente, ás quartas-feiras, das 19 ás 23 horas, ensino de dansas antigas. A orchestra estará sob a direcção do sr. Pierre.

CLUB CARNAVALESCO MIXTO LINGUARUDOS DO RECIFE

Afim de serem tratados assumptos concernentes ao proximo ensaio deste club, o presidente está encarecendo o comparecimento de todos os socios na sessão de sexta-feira.

DISCOS

"TELEFUNKEN"

A melhor gravação
Os melhores cantores
As melhores orchestras

OUÇAM ESTES MARAVILHOSOS DISCOS NA

SIEMENS-SCHUCKERT S. A.

Av. Marquez de Olinda, 215

VIDA SYNDICAL

SYNDICATO DOS BANCARIOS

Reune-se hoje em sessão de directoria, ás 19 e meia horas, em sua séde á rua da Concordia, 168, afim de tratar de assumptos de interesse da classe.

O presidente espera o comparecimento dos directores e representantes dos bancos.

DR. ALTINO VENTURA
CLINICA DE OLHOS
Imperatriz, 107-1.º and.
Das 15 ás 18 horas

PEDIDOS E QUEIXAS

— moradores da avenida Caxangá, principalmente no trecho inicial — nas proximidades de João Alfredo — estão reclamando a má illuminação do local. Dizem os reclamantes que a situação é das mais insustentaveis, principalmente porque nem os postes de parada da Tramways são illuminados.

E' de esperar uma providencia que venha resolver o pedido dos moradores da Avenida Caxangá.

Providencias tomadas para a garantia, etc.

(Conclusão da ultima pagina)

conta com a collaboração dos srs. Edgard Teixeira, director technico dos Telegraphos e do telegraphista chefe. João Augusto Neiva Junior, superintendente do Trafego Telegraphico, vem realizando melhoramentos notaveis e, de uma maneira consciencioso, tem sabido remover as fontes lacunosas que embaraçavam a bôa marcha do trafego.

Desappareceu o congestionamento da correspondencia telegraphica, e, o publico, já tem confiança nos serviços da repartição.

Nesta capital, que é a chave do serviço telegraphico entre o Norte e os outros pontos do paiz, a correspondencia se processa com absoluta pontualidade.

Depois que assumi as funcções de chefe do trafego telegraphico da Directoria Regional de Pernambuco, consegui, com o auxilio dos collegas da Região restabelecer a regularidade na transmissão e recepção dos telegrammas. Pernambuco, hoje, pode orgulhar-se de possuir um serviço telegraphico digno do seu progresso e a Directoria Regional deve ufanar-se pela colaboração leal, franca e efficiente que lhe prestam os funccionarios destacados na Chefia do trafego.

Com uma média diaria de seis mil e trezentos telegrammas, com um total de duzentas e vinte mil palavras, a transmissão e a recepção desses telegrammas não soffrem, nesta estação, demora superior a quarenta minutos.

A ligação, pelo radio-automatico, desta capital com a capital Federal dispensando-se a baldeação em Bahia, veiu melhorar as condições da correspondencia telegraphica. Com o aproveitamento normal de cento e quarenta palavras por minuto, o radio-automatico veiu, tambem, solucionar o grande problema da telegraphia no Brasil, onde a enorme extensão dos circuitos impossibilita a execução de um serviço perfeito através dos conductores dispostos ao longo do littoral ou a mercê da vegetação exuberante do interior.

Ligada como se acha esta Estação, pelo systema BAUDOT, com Bahia, por um sextuplo, — com Alagôas e Sergipe pelo Morse, — com João Pessôa e Campina Grande por um triplo, — com Natal e Fortaleza por dois triplos, o Telegrapho Nacional do Recife encontra-se apparelhado para bem cumprir seu relevante objectivo.

Fortaleza dentro de poucos dias terá inaugurada a sua installação radio-automatica e Belém já se corresponde com Rio, tambem em radio-automatico, fazendo um trafego excellente.

— Como vêem os céos da nossa terra já estão cortados em todos os seus quadrantes pela radio telegraphia automatica, garandindo-nos, ella, a presteza e a regularidade do serviço telegraphico.

Tudo isso devemos ao esforço e dedicação do cap. Faria Lemos, dignamente auxiliado pela collaboração efficiente do telegraphista do Brasil.

Já estou na chefia do trafego telegraphico de Recife ha trez mezes e não tive ainda, felizmente, uma só reclamação de extravio ou demora no serviço telegraphico, do fidalgo publico pernambucano.

Por fim, o sr. Valdomiro Campos fez o seguinte appello:

A' imprensa, á Associação Commercial e ao publico em geral, rogo trazerem ao meu conhecimento as falhas que forem observadas na execução dos serviços do Telegrapho Nacional em Recife.

Após, foram visitadas as secções de radio-automatico e systema "Baudot", que teem á sua frente, respectivamente, os srs. Antonio Augusto Caldas e Antonio de Araujo Jorge Filho. Essas secções se encontram em pleno funccionamento. Os srs. Antonio A. Caldas e Valdomiro Campos mostraram aos representantes dos jornaes a efficiencia dos apparelhos ali installados e, então, trocaram-se mensagens telegraphicas com o Rio e Bahia.

Terminada a visita foram transmittidos os seguintes telegrammas:

"De RECIFE — Capitão Faria Lemos e dr. Edgard Teixeira — RIO — Ao lado Valdomiro Campos, chefe trafego local, jornalistas pernambucanos felicitam vossencia maneira com que estação Recife attende serviço imprensa, dado o zelo, dedicação, alludido chefe e auxiliares — Saudações — Gomes Maranhão, DIARIO DE PERNAMBUCO e "Diario da Manhã; Chaves Martins, "Jornal Pequeno"; Milton Faria, "Jornal do Commercio"; Apulchro Assumpção "A Gazeta"; Cleophas de Oliveira, "Folha da Manhã"; Luiz Nascimento, "A Noite" do Rio; Abel Pinto, "United Press".

De RECIFE — Presidente Associação Brasileira Imprensa — RIO — Jornalistas pernambucanos que no momento visitam estação telegraphica Recife, congratulam-se presado collega, zelo, dedicação, dispensados imprensa pessoal serve aludida estação. Gomes Maranhão, vice-presidente A I P."

Os representantes dos jornaes desta capital receberam, em resposta, os telegrammas abaixo:

JORNALISTAS PERNAMBUCANOS — RECIFE — Retribuindo felicitações agradeço elogios formulados serviços Telegrapho Nacional o que representa justo premio aos esforços actual Director Geral departamento cuja actuação em todos sectores administração vem se fazendo sentir pela melhoria de seus serviços. Saudações. E. Teixeira, director technico telegraphos".

Por intermedio do chefe [illegible] telegraphico: — "O sr. DCT, capitão Farias Lemos, incumbe-vos felicitar e agradecer aos srs. jornalistas que visitaram as dependencias deste departamento nessa capital. Saudações. STT Neiva".

DR. CARDOZO DA SILVA
CIRURGIA GERAL — VIAS URINARIAS — GYNECOLOGIA
Consultorio: Arranha Céo da Praça — 6.º andar.
Phone: 6949 — Das 15 horas em diante.

VIDA RELIGIOSA

O DIA DA IGREJA

19 DE OUTUBRO — No dia de hoje se commemora São Pedro de Alcantara.

EPISTOLA (I Cor. 4, 9-14) — *Irmãos, estamos feitos espectaculos para o mundo, para os anjos e para os homens. Somos nescios por amor de Christo, e vós sois sabios em Christo; somos fracos, e vós sois fortes; sois estimados, e nós desprezados. Até esta hora padecemos fome e séde, estamos nús, somos esbofeteados, e não temos morada fixa, e trabalhamos obrando por nossas proprias mãos; amaldiçoam-nos e nos louvamos, perseguem-nos, e soffremos, somos blasphemados e rogamos; temos chegado a ser como a immundicie deste mundo, como a escoria de todos, até agora. Não vos escrevo isto para vos envergonhar, mas admoesto-vos como a filhos meus muito amado.*

EVANGELHO (Luc. 12, 32-34) — *Naquelle tempo, disse Jesus a seus discipulos: Não tenhaes medo, ó pequenino rebanho, porque foi de agrado do vosso Pae dar-vos o seu reino. Vendei o que possuis e dae esmola. Provei-vos de bolsas que se não gastam com o tempo, ajuntae nos céos um thesouro que jamais vos falte, aonde o ladrão se não approxima, nem a traça rói. Porque onde está o vosso thesouro, ahi está tambem o vosso coração.*

LAUS PERENNE — O SS. Sacramento estará exposto hoje, durante todo o dia, na matriz de São José.

IRMANDADE DE SAO PEDRO DOS CLERIGOS

Reune-se, hoje, pelas 16 horas, em sessão ordinaria, essa associação religiosa.

O provedor, padre Felix Barretto, está convidando e esperando o comparecimento dos componentes da mesa regedora.

3.º CONGRESSO EUCHARISTICO NACIONAL

Conforme estava annunciado, reuniu-se, ante-hontem, sob a presidencia do conego Jeronymo d'Assumpção, na Matriz da Bôa Vista, a commissão de finanças do 3.º Congresso Eucharistico Nacional.

Iniciados os trabalhos, o sr. Antonio Ferreira da Costa Azevedo tomou a palavra e depois de consultar si poderia a commissão soffrer uma certa modificação em seu quadro, propoz que fossem acclamados os seguintes srs.: dr. Leoncio Araujo, dr. Manoel Baptista da Silva, dr. João da Costa Azevedo, José Tavares de Moura, Antonio Pinto Lapa, José Pessôa de Queiroz. Acclamada com grande enthusiasmo os novos membros foram incorporados á commissão. O presidente então passou a referir-se ás grandes despesas com que iria arcar a commissão com o transporte e hospedagem dos membros da embaixada pontificia e com varios outros trabalhos do certamen eucharistico, contando já com a valiosa collaboração da Prefeitura Municipal do Recife, que preparará o parque adaptado ao Congresso, no antigo jardim 13 de Maio, no que dispenderá setecentos contos.

Sobre o auxilio do Estado para as despezas com o Congresso, orçadas em mais de mil contos, o sr. arcebispo entender-se-á com o sr. interventor federal.

Após concitar os presentes a trabalhar com amor e enthusiasmo pelo bom exito do Congresso, o conego Jeronymo d'Assumpção, para melhor distribuição de actividades, designou, dentro da commissão, para membros das suas commissões do commercio, das industrias e junto ás parochias, ao clero e ás corporações e collegios catholicos.

Commercio: commendador Alvaro de Carvalho, dr. Arnaldo Bastos, Affonso de Albuquerque, Benedicto Nunes da Silva, Fernando Sá, José Tavares de Moura, Antonio Pinto Lapa e Oscar Raposo.

Industrias: srs. José Pessôa de Queiroz, João Pessôa de Queiroz, João da Costa Azevedo, Manoel Britto, Luiz Dubeux Filho, dr. Manoel Baptista da Silva e Leoncio de Araujo.

Parochias, clero, associações religiosas, collegios: srs. conego Jeronymo d'Assumpção, dr. Theodorico de Freitas e Edgard Candido de Oliveira.

Por proposta do sr. Oscar Raposo, ficou approvado dirigir-se um telegramma de agradecimento ao conde Pereira Carneiro, 2.º presidente da commissão, por haver subscripto cincoenta contos de réis para o Congresso, encarecendo-se o seu trabalho, junto á colonia pernambucana, no Rio de Janeiro, em prol dessa grandiosa assembléa de fé.

Em seguida foi lida a lista das contribuições conseguidas até agora.

XATEBRINA cura radicalmente o IMPALUDISMO entre 5 e 7 dias!

BAYER

ATEBRINA

MUNDO DE LUZ E SOM

NO THEATRO DA GUERRA

No Theatro da Guerra, com Joe E. Browne, o bocca larga, será exhibido a partir de sabbado no Encruzilhada.

E' uma comedia que provocará continuas gargalhadas, produzida pela Warner First.

No Theatro da Guerra mostra-nos scenas a um tempo comicas e emocionantes da guerra de 1914 a 1918.

CARTAZ DO DIA

PARQUE — "O vagalume", da Metro, com Jeanette Mac Donald e Allan Jones.

MODERNO — "Nas trevas da noite", da Metro, com Edmund Love e Florence Rice.

ROYAL — "4 dias de terror", da Nova Universal, com Jeanne Dante.

POLYTHEAMA — "O famoso Gambini", da Paramount, com Atkim Tamiroff.

IDEAL — "Nancy Steele desappareceu", com Victor Mac Laglen, June Lang e Peter Lorre.

S. JOSE' — "A's 8 em ponto" e "Herança maldita".

ENCRUZILHADA — "Pequena clandestina", da 20th Century Fox, com Shirley Temple.

TORRE — "O bôbo do rei", com Dés Selva e Mesquitinha.

GLORIA — "Mysterio entre grades", da Warner First, e "Adoravel traquinas".

CORDEIRO — "Tres sobre a pista", da Paramount, com William Boyd, e o seriado "Os mysterios do bairro chinez", com Bela Lugosi.

REAL — "Malandro velho", da Metro, com Wallace Beery e Cecilia Parker.

ESPINHEIRO — "Eva de calças", da Nova Universal, e "O rancho de feitiçarias", com Buck Jones e Louise Brooks.

DECRETOS DO GOVERNO FEDERAL

Nomeações e outros actos nas pastas da Educação, Viação, Fazenda, Agricultura e Guerra

RIO, 18 (A. M.) — O presidente da Republica assignou os seguintes decretos:

Na pasta da Educação — Nomeando o dactylographo em disponibilidade da Justiça Eleitoral Carmen Tavares dos Santos Lima para o cargo da classe D da carreira de almoxarife do Ministerio da Educação e Saúde.

Na pasta da Viação — Nomeando o extranumerario Moema Azanha de Oliveira para o cargo de classe E da carreira de escripturario do Ministerio da Viação e Obras Publicas.

Approvando os projectos e orçamentos relativos á construcção de um desvio de cruzamento e casa para o encarregado de parada, no ramal de Montenegro a Caxias, na Rêde de Viação Ferrea Federal do Rio Grande do Sul; e relativos ao reforço na superstructura metallica da ponte de 10m,75 de vão, situada no kilometro 159.480, da linha de Cacequy ao Rio Grande, da referida Rêde de Viação Ferrea.

Approvando o orçamento provavel, na importancia de 885:632$250, para a duplicação da installação mechanica de descarga de trigo a granel, existente entre os armazens internos 8 e 9 do porto de Santos.

Na pasta da Fazenda — Nomeando o director em disponibilidade da Justiça Eleitoral Togo de Albuquerque para o cargo da classe J da carreira de official administrativo do quadro I do Ministerio da Fazenda; o juiz federal em disponibilidade da extincta Justiça Federal na secção de Alagôas Alpheu Rosa Martins, para o cargo da classe L da carreira de official administrativo do quadro II do Ministerio da Fazenda.

Promovendo a agente fiscal do imposto de consumo na capital do Estado do Rio de Janeiro José Gregorio Miranda; nomeando, a pedido, para identicas funcções no interior de Alagôas, o do interior do Maranhão, Sylvio Correia de Souza visto haver sido declarado sem effeito a transferencia de Alexandre Herculano de Carvalho; e nomeando o ex-agente fiscal do mesmo imposto no interior do Estado da Bahia, Amando Fontes para identico logar no interior do Estado do Rio de Janeiro.

Na pasta da Agricultura — Nomeando o auxiliar de primeira classe em disponibilidade do Serviço de Industria Pastoril Alvaro de Azeredo Coutinho Duque Estrada para o cargo da classe E da carreira de almoxarife do Ministerio da Agricultura.

Na pasta da Guerra — Nomeando o major de artilharia Augusto Frederico de Araujo Correia Lima, addido militar á Embaixada do Brasil na Republica Oriental do Uruguay.

O presidente da Republica por decreto hontem assignado, nomeou membro effectivo da Commissão de Estudos de Segurança Nacional o dr. Annibal Freire da Fonseca, consultor geral da Republica.

BROADCASTING

NA ONDA...

Ouvimos, ante-hontem, um supplemento musical magnifico, apresentado na "Hora do Brasil".

Como homenagem á PRA-8, lhe foi confiada a organização e execução do programma da noite e assim tiveram os radio-ouvintes uma hora eminentemente brasileira "feita" com musicas regionaes da nossa terra.

A segunda parte desse supplemento musical — infelizmente a unica que escutamos — nos deu opportunidade de apreciar dois frêvos de Zumba e Levino Ferreira, cujos titulos nos escaparam; um maracatú de Sebastião Lopes, intitulado "Pae do terreiro", cantado pelo autor; e um frêvo-canção "Foi você", dos Irmãos Valença, interpretado por Zorilda Castellar.

•

Ainda sobre o programma de anniversario do Radio Club, o chronista tem o dever de fazer uma referencia igualmente sympathica á actuação daquelles amadores que integraram o conjuncto de vozes que collaboraram na interpretação do "Hymno ao Novo Mundo".

Dentre elles continuamos a salientar, como elementos perfeitamente aproveitaveis, Fernando Lopes Vaz, Waldinha Barros e João Pires.

•

Outra referencia destacada merece a Jazz Band Academica.

O programma apresentado pela orchestra universitaria da terra agradou a todos.

A execução esteve irreprehensivel e a cidade pelos seus elementos mais representativos, tece-lhes elogios bem imparciaes.

Meditação de Thais, Trem de ferro, Sonia, Love in bloom, Ironia da sorte, Sereia do Pharol destacaram-se.

Além destes, o Casa Loma Stomp, considerado por alguns, difficil demais para ser transcripto e — sobretudo — executado, esteve verdadeiramente admiravel e a The swing of blue danube *nos appareceu como a copia mais perfeita do arranjo de Sid Phillips, deixando em todos os radiophilos a impressão de que Alvaro Mattes está "revolucionando" os nossos meios artisticos com essas transcripções novenia por cento fieis aos originaes.*

WALDO

RADIO CLUB DE PERNAMBUCO

Programma para hoje:

11 horas — Programma do almoço — Supplemento musical com gravações offerecidas pela Casa Odeon. 11.45 — Jornal da manhã da PRA-8. 12.00 — Hora certa — Continuação do programma do almoço. 14.00 — Intervallo. 15.00 — Radio Educação. 15.15 — Programma da tarde — Gravações seleccionadas. 16.00 — Gravações populares. 17.00 — Intervallo. 18.00 — Programma do jantar — Gravações escolhidas. 18.45 — Jornal da tarde da PRA-8. — PROGRAMMA DE ESTUDIO — 19 horas — Quarto de hora com Paulo Lopes. 19.15 — Programma com o contralto Lucia Barretto e a Orchestra de Salão, sob a direcção do maestro Caparrós. 19.45 — Quarto de hora com Fernando Barretto. 20.00 — Hora do Brasil. 21.00 — Quarto de hora com Aline Branco. 21.15 — Quarto de hora com Paulo Lopes. 21.30 — Nota do dia. 21.35 — Programma com a Jazz da PRA-8, sob a direcção de Nelson Ferreira. 22.00 — Quarto de hora com Aline Branco. 22.15 — Programma com a orchestra de salão, sob a direcção do maestro Caparrós. 22.30 — Minuto internacional da PRA-8. 22.31 — Quarto de hora com Fernando Barretto. 22.46 — Ultimas noticias sobre a situação européa, retransmittidas directamente de Londres. 23.00 — Bôa noite.

PROGRAMMA DE PARIS MUNDIAL
Estação radio-diffusora do governo francez
Direcção: *America do Sul*
C. O.: 25 m. 24 — 11.885 Kc.
25 m. 60 — 11.718 Kc.

HOJE

0. — Musica em discos.
1. — Noticiario em francez. Cotações dos productos coloniaes. Cotações da Bolsa.
1.20 — Noticiario em Hespanhol.
1.35 — Noticiario em Portuguez.
1.50 — Musica em discos.
2.15 — Fim da Emissão.

PRINCIPAES PROGRAMMAS DAS ESTAÇÕES RADIO-EMISSORAS DE ONDA CURTA NOS ESTADOS UNIDOS DA AMERICA DO NORTE

HOJE

Hora	Descripção	Cidade	Letra	Kcs.	Mets.
14.30	— WOY Farm Paper of the Air	Schenectady	W2XAD	21.500	13.9
19.30	— Incredible but True, Robert Gatica (in Portuguese) (SA)	New York	W3XAL	17.780	16.8
20.25	— Press Radio	Chicago	W9XF	6.100	49.1
21.15	— Lum and Abner, comedy	Philadelphia	W3XAU	6.060	49.5
21.45	— Science on the March	Chicago	W9XF	6.100	49.1
22.00	— 9:00 p. m. — Spanish Period (Daily) (SA)	New York	W3XAL	17.780	16.8
22.30	— Poets of the Americas, Olga Andre (in Spanish) (SA)	New York	W3XAL	17.780	16.8
23.30	— National Music Camp	Schenectady	W2XAD	9.550	31.4
23.30	— Serenade (SA)	New York	W3XAL	6.100	49.1
24.30	— "It Can Be Done, Edgar A. Guest, Frankie Masters Orchestra	Schenectady	W2XAD	9.550	31.4
2.00	— Hal Kemp & His Orchestra, dance music (SA)	New York	W2XE	6.120	49.0

OUÇAM A

RADIO TUPI

do RIO DE JANEIRO

1.280 Kc. —— P. R. G.-3 —— 10 Kw.

CAMPEONATO INTERCOLLEGIAL DE FOOT-BALL

A reunião, hoje, dos representantes do Carneiro Leão, Nobrega, Gymnasio do Recife e Leão XIII

Afim de proceder á escolha de juizes para os jogos do campeonato inter-collegial de **foot-ball** entre os fortes conjuntos do **Carneiro Leão, Nobrega, Gymnasio do Recife** e **Leão XIII**, devem comparecer, hoje, ás 19 horas, nesta redacção, os representantes dos referidos collegios.

Não tendo sido apresentado protesto ao jogo realizado sabbado entre o **Atheneu** e **Lyceu Pernambucano**, foi mantida a victoria do **Lyceu Pernambucano**, que passa para classificação dos proximos jogos entre vencedores. O **Atheneu** passa a figurar na classificação dos vencidos, aguardando o seu proximo competidor.

INICIADO O GRANDE PREMIO ARGENTINO DE AUTOMOBILISMO

A prova terminará a trinta do corrente — Serão percorridas 14 provincias

BUENOS AIRES, 18 (H.) — **126 volantes participantes** do Grande Premio Argentino de Automobilismo largaram, á meia noite, com intervallos de um minuto.

DETALHES

BUENOS AIRES, 18 (H.) — A' meia noite largaram os 126 volantes que participam do Grande Premio Argentino de Automobilismo.

A prova terminará a trinta do corrente, depois de percorridas 14 provincias, através de estradas de todos os typos e com velocidade, por vezes, allucinante.

O percurso abrange um total de 7.342 kilometros.

Os participantes somente terão tres dias de repouso.

CLUB NAUTICO CAPIBARIBE

III Campeonato de Natação

Proseguem com enthusiasmo os preparativos para esse certamen, promovido pelos alvi-rubros.

As inscripções que ainda se acham abertas, serão gratuitas e podem os interessados se dirigir ao Departamento Nautico, diariamente, até ás 18 horas, afim de se inscrever, estando para isso em mãos do mordomo da Garage as formulas de inscripção e o programma desta competição.

II Campeonato Interno de Volley-ball

Encerrar-se-á, impreterivelmente, no dia 18 do corrente, a lista de inscripções, que se acha aberta em mãos da commissão organizadora.

O torneio inicio será realizado na noite do dia 23 deste mez e haverá um premio para o quadro campeão desta noitada.

Os interessados em inscripção queiram se dirigir ao Dep. Terrestre com os srs. Alcides Periquito, Fernando Costa ou Renato Ribeiro e no Departamento Nautico, com os associados Americo Menezes ou Hercilio Kirino, onde os encontra diariamente.

LACTA
CHOCOLATE E LEITE

EQUIPE UNICA

CURIOSIDADES SOBRE O C. A. PARIS

O C. A. de Paris tem na sua equipe principal nada menos de oito jogadores norte-africanos, e um, Lamana, que nasceu na Argentina. Os jogadores do norte da Africa vieram de Oran e Marrocos e falam todos hespanhol.

O jornal francez, donde extrahimos o informe, accrescenta que, durante os treinos, é vulgar os jogadores interpellarem-se na lingua de Zamora, pelo que o quadro podia adoptar o distico que é o costume collocar em algumas montras: "Ici on parle espagnol".

O treinador da equipe, o britannico Fischer, que já fala o francez e o allemão, vae ser forçado a aprender hespanhol, quando mais não seja — accrescentamos agora nós — para saber quando os jogadores estão a falar mal delle.

V CAMPEONATO DE ATHLETISMO DO "NAUTICO"

A PALAVRA DO ALVI-RUBRO CARLOS GUIMARAES

No proximo mez de novembro, terá inicio o V Campeonato Interno de Athletismo que o club dos Afflictos levará a effeito no estadio do Derby.

Realizações das mais interessantes no computo das actividades sportivas de Pernambuco, estes **meetings** athleticos que o **Nautico** realiza annualmente, merecem sempre do nosso publico o maximo de sympathia e dahi os successos que se teem registrado.

Dado o ambiente de interesse que já se vem formando em torno do seu proximo certamen, julgámos de bom alvitre ouvir a respeito a palavra autorizada de Carlos Guimarães, o grande animador alvi-rubro do athletismo.

Levados por este proposito, fomos procural-o no estadio do Derby, onde se vêm realizando os treinos preparatorios e pudemos apreciar o enthusiasmo e disciplina com que os rapazes do **Nautico** se empenham no treinamento, buscando a melhoria das marcas e o aperfeiçoamento dos estylos.

Sabedor de nossa presença, Carlos Guimarães apressou-se em se approximar e com sua costumeira expansividade, foi logo nos dizendo do quanto agradecia nossa visita e a pretenção que nos animava. E foi logo adeantando:

— "Não lhes preciso dizer da minha verdadeira admiração pelo athletismo, base de todo e qualquer sport. Aliás, é muito justificavel essa maneira de encarar o sport-base quando se sabe que na sua pratica vamos encontrar todos os requisitos necessarios para um perfeito desenvolvimento physico e isso ao lado do preparo moral que elle tambem induz. Si se pratica, por exemplo, o **foot-ball** isoladamente, é certo que o desenvolvimento physico torna-se sensivelmente defeituoso porque, para isso, concorrem os movimentos que o jogo bretão compreende. Si, porém, o **foot-ball** é praticado ao lado do athletismo simultaneamente, já se verá livre desse mal e teremos então um preparo racional de todos os musculos. Por isso que a despeito de alguns entre nós, talvez mal-avisados, pensarem de modo contrario, o athletismo deve ser forçosamente o complemento de qualquer outro sport. Aliás o athletismo deve ser forçosamente o complemento de qualquer outro sport. Aliás é assim que se pensa nos maiores centros sportivos, pois na Europa vemos frequentemente grandes corredores que são tambem jogadores de **foot-ball** e vice-versa.

Quanto á nossa proxima competição de athletismo, póde publicar que apresentará as mesmas caracteristicas dos annos anteriores, isto é, organização, disciplina, enthusiasmo, emfim, todos os attributos para se tornar um acontecimento de larga repercussão social-sportiva. O numero de athletas que della participará já por si suggere a segurança do seu exito e alem disso teremos muitos athletas estreantes, o que bem prova os effeitos de nossa campanha prédiffusão do athletismo em nosso Estado.

Estarão a postas tambem os nossos "veteranos" do sport, base e si restam alguns poucos desses que ainda não se approximaram, certamente o farão porque não privarão o **Nautico** do seu concurso, sabendo os esforços que dispendemos para proseguir em nossa campanha. Aliás, considero isto um dever de todo verdadeiro alvi-rubro e estou certo que contaremos com a presença dos mesmos.

Uma caracteristica interessante que o certamen deste anno apresentará, é sem duvida o de serem disputadas seis provas em classe aberta para todos os athletas de Pernambuco. Muito embora os athletas estranhos ao club disputem por si, isto é, individualmente, estamos nos dirigindo a todas as associações sportivas do Estado para que interessem seus associados a participarem de taes provas. Sei de antemão que grande numero tomará parte e isto francamente me agrada sobremodo, pois o espirito de nossa iniciativa é justamente o de incentivar por esse meio o athletismo em Pernambuco.

OS JOGOS NOS SUBURBIOS E NO INTERIOR

No jogo com o "Belmonte", o "Estudante" retirou-se de campo, no meio da partida — Amanhã, o encontro de volley entre o "Tupy" e o "Torre", na quadra deste — Outras notas

Conforme estava annunciado, realizou-se, domingo, no campo da Avenida Liberdade, em Tigipió, o encontro entre as équipes representativas do **Belmonte** e do **Estudantes**.

O jogo manteve-se equilibrado até certo ponto, quando o **Estudantes** marcou um tento acima do seu adversario. Reagiram os juvenis do **Belmonte** e conseguiram empatar a partida.

A turma do **Estudantes** não se conformou, abandonando o gramado aos doze minutos de luta.

TUPY E TORRE NA QUADRA DE PONTE D'UCHOA

Está marcado para amanhã uma empolgante partida de **volley** entre os sextetos do **Tupy** e do **Torre**, na quadra de Ponte d'Uchôa.

O **Torre** é reconhecidamente um dos melhores conjuntos de volley da cidade, porém o **Tupy** vae ao campo adversario disposto a vencer, tendo os seus **players** treinado bastante durante os ultimos dias.

O encontro realizar-se-á ás 20 horas, devendo todos os jogadores estar no campo ás 19.30.

A directoria do **Tupy** escalou os seguintes quadros: Nilo — Lessa — Borba — Ernani — Noronha I — Annibal — Nadur — Brivaldo — Adhemar — Socisne — Dirceu — Noronha II.

O CRUZ DE MALTA VENCEU

No Hippodromo encontraram-se, domingo, as turmas do **Damanhã Sport Club** e do **Cruz de Malta**.

A partida foi renhida e terminou pela victoria deste pela contagem de 1x0.

Nos segundos quadros a victoria coube ao **Damanhã**, que dominou francamente o adversario, abatendo-o pelo **score** de 2x0.

NO PROXIMO DOMINGO

O **Globo** visitará, domingo, á cancha do **Iris**, em Santo Amaro, onde terá opportunidade de medir forças com o forte esquadrão do **Centro Sportivo** local.

A partida prenuncia-se a mais animada do proximo domingo, em virtude do valor dos quadros disputantes.

Nenhum dos "onze" foi ainda derrotado nos seus jogos. O **Centro** domingo abateu o forte conjunto do **Odeon**. Quanto ao **Globo**, suas victorias são incontaveis.

Espera-se, pois, para o dia 23 em Santo Amaro, uma das mais brilhantes tardes desportivas suburbanas.

VEJAM! AMANHÃ no MODERNO

"ALEGRE E FELIZ"

Um film inspirado por TIDE WATER e baseado na commovedora historia da luta pelo melhor petroleo do mundo!

IRENE DUNNE e RANDOLPH SCOTT o par amoroso de "ALEGRE E FELIZ"

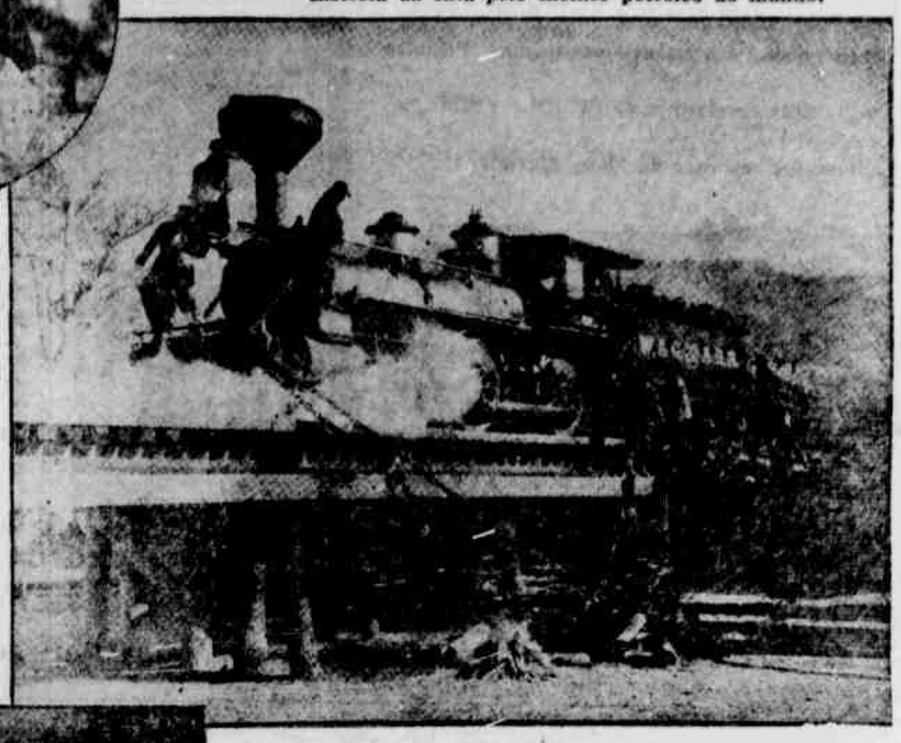

Duas emocionantes scenas do film, que mostram os obstaculos para a conquista do mais puro e famoso oleo refinado.

Um arrebatador romance de amor, com musicas de JEROME KERN e OSCAR HAMMERSTEIN, baseado na famosa historia do petroleo de PENNSYLVANIA, empregado 100% na elaboração do

VEEDOL

DEFENDA O SEU DINHEIRO USANDO

VEEDOL

O GUARDA FIEL DE SEU MOTOR

Distribuidores: — PINTO, ALVES & CIA. Telep. — 9358

O "DIARBUCO" ESTREITA OS LAÇOS DE APPROXIMAÇÃO SPORTIVA

JOGARA', DOMINGO, EM TIGIPIO', COM O GUANABARA

Realizar-se-á, domingo proximo, em Tigipió, a terceira partida official do **Diarbuco Sport Club**.

Convidado pelo apreciado **Guanabara Sport Club** dali, o club "centenario" irá medir forças com esse homogeneo conjunto, que está se preparando para uma porfia de grande combatividade.

O **Diarbuco** se apresentará na cancha tigipioense com o mesmo espirito sportivo observado nos seus anteriores encontros, para realizar assim uma obra de approximação suburbana de apreciavel significação.

O CERTAMEN AQUATICO DO CLUB PORTUGUEZ

Nas competições aquaticas do **Club Portuguez**, foram registradas as seguintes victorias:

1.ª prova — 800 metros — Nado livre — Classe aberta.

1.º LOGAR — Isnaldo Villela, da **Escola de Aprendizes Marinheiros** — Tempo 12'10 e 1|5.

2.º LOGAR — Cezar Gonçalves Filho, do **Barroso** — 12'39 e 1|5.

2.ª prova — 100 metros — Nado livre — Moças.

1.º LOGAR — Cora Miguelote Vianna, do **Sport**.

2.º LOGAR — Belita Alarcon, do **Sport**.

3.ª prova — 200 metros — Nado de costas — Classe aberta.

1.º LOGAR — Jader Patricio, do **Barroso** — Tempo 3'8.

2.º LOGAR — Dardano A. Lima, do **Sport** — 3'29.

4. prova — 200 metros — Nado de peito — Classe aberta.

1.º LOGAR — Raul Morato, do **Sport** — Tempo 3'7 2|5 (**record** do Estado).

2.º LOGAR — Joel Araujo, do **Barroso** — 3'15" 1|10.

5.ª prova — 200 metros — Nado livre — Juvenis.

1.º LOGAR — Antonio Luiz Azevedo, **Sport** — Tempo: 2'50" (**Record** do Estado).

2.º LOGAR — Murcio Tartaruga, do **Barroso** — Tempo — 2'53" 3|10.

6.ª prova — 50 metros — Nado livre — Infantis.

1.º LOGAR — Ademis Menezes — **Sport** — Tempo 45".

2.º LOGAR — Ademilson Menezes, do **Sport** — Tempo 46".

7.ª prova — 100 metros — Nado de costas — Juvenis.

1.º LOGAR — Severino Guimarães, do **Sport** — Tempo — 1'24 4|5 (**Record** do Estado).

2.º LOGAR — Emerson Souto, do **Barroso** — Tempo 1'36".

8. prova — 4x200 — Nado livre — Classe aberta.

1.º LOGAR — A turma do **Barroso**, composta dos nadadores Cezar Gonçalves Filho, Haroldo Oliveira, Murcio Tartaruga e Damião Alves Oliveira — Tempo, 11'39".

2.º LOGAR — A turma do **Sport** — Nadadores: Dedrano A. Lima, José Bruno de Farias, Oscar Borel e Antonio Azevedo. Tempo: 11'41".

A contagem geral dos concurrentes nas duas partes da competição:

	pts.
SPORT	65
BARROSO	49
E. APRENDIZES	28

Sports

O CERTAMEN PROMOVIDO PELO "CLUB DE XADREZ"

RESULTADO DAS ULTIMAS PROVAS — OS JOGOS DE HOJE

Foram disputadas, ante-hontem, mais cinco das restantes provas do Torneio Preparatorio promovido pelo **Club de Xadrez do Recife**, as quaes offereceram o seguinte resultado:

Turma ALEKHINE — Dr. Mozart Coutinho venceu o dr. Caetano Sá Filho.

Mario Gennari e Erasmo Vieira de Mello empataram.

Turma WALTER CRUZ — Aluisio Cunha venceu Silvino Meira.

Turma ELMANO AMORIM — Prorogados os encontros entre o dr. Baptista Netto e José Nunes de Barros; Moysés Troper e Marcos Silva.

Hoje, serão chamados ás provas os seguintes enxadristas:

Turma WALTER CRUZ — Arthur Nogueira x Maria L. F. Oliveira.

Turma ELMANO AMORIM — Alberto Climaco x dr. Baptista Netto (2.ª chamada); Marcos Silva x José N. Barros; João R. Varella x Carlos Assumpção.

Turma ALEKHINE — José L. Barros Silva x Mario Genari, Maria L. Costa Pinto x Mozart Coutinho (2.ª chamada).

Turma MORAES REGO — Jorge V. Johnson x Newton Bezerra (2.ª chamada); Alcides Ferraz x José Cavalcanti (2.ª chamada); Milton Ribeiro x Salomão Berenstein (2.ª chamada).

Para amanhã, ás 20 horas, estão escalados os seguintes concurrentes:

Turma ELMANO AMORIM — José N. Barros x Maria C. Cavalcanti (2.ª chamada); Carlos Assumpção x Alberto Climaco (2.ª chamada); Baptista Netto x Marcos Silva (2.ª chamada).

Turma ALEKHINE — Edgard B. Pontes x Caetano Sá Filho; tte- cel. E. Benjamin x Mozart Coutinho.

Turma WALTER CRUZ — Franz Weiss x Silvino Meira (2.ª chamada); A. H. Paiva x Olof Sudbrack.

Turma MORAES REGO — Newton Bezerra x José G. Andrade; Jorge Johnson x Salomão Berenstein (2.ª chamada).

CLUB NAUTICO CAPIBARIBE

Basket-ball

Deve ser realizado, hoje, ás 19 1|2 horas, um treino para os componentes do 1.º e do 2.º quadros, pelo que o director está solicitando o comparecimento dos seguintes:

Renato — Andrew — Jacques — Roberto — Baby — Bandeira — Benoni — Rosaldo — Moraes — Agra — Djalma — Mariano — Virginio — Felinto — Edgard e os demais inscriptos na F.P.D.

Treino para os principiantes

Attendendo a que, na proxima quinta-feira, será realizado o jogo de **foot-ball** entre o **Nautico** e o **America**, o director de **basket** resolveu adiar para sexta-feira o primeiro treino dos principiantes de **basket** e para isto está chamando a attenção dos socios em geral e em particular dos componentes da secção nautica.

"AMERICA" E "NAUTICO" AMANHÃ NO PRELIO NOCTURNO DA JAQUEIRA

Amanhã, vão jogar no campo da Jaqueira os filiados **America** e **Nautico**.

O embate é nocturno.

Os dois concurrentes estão ultimando os preparos para o embate.

Hontem, realizaram-se os ultimos treinos de conjunto: os competidores estão em boas condições.

O quadro do **Nautico** continua a se fazer. Não é **team** ainda para disputar grandes jogos. E' que a defesa ainda não chegou a se estabilizar.

O **America**, depois do insuccesso com **Tramways**, espera uma rehabilitação. Obtel-o-á contra o **Nautico**.

SANTA CRUZ

Para um treino, amanhã, ás 15 horas, no campo do **Tramways**, o director de foot-ball está convidando os jogadores abaixo mencionados:

Siduda — Rubens — Toinho — Humberto — Waldemar — Aleixo — Lapa — Mario — Celestino — Cão — Edi — Paulo — Robson — Bada — Gerson — Estevão — Othon — Isaac — Carioca — Synesio — Mineu — José Maria — Bahiano — Vicente — Diogenes — Pedrinho — Sidinho II — J. Martins — Marcionilo — Ernani — Ruben — Lulinha — Siduca — Tará — Lauro — J. Pequeno — Malaquias — Damião — Ivo — Paulo — Braga e os demais inscriptos.

ANNUNCIOS amplamente divulgados no DIARIO DE PERNAMBUCO

HOJE NO PARQUE

— Soirée ás 18 e 30 e 21 horas —

A linda historia de uma joven italiana que se esconde no hyate de um millionario com rumo a Bermuda e que eventualmente chega a ser uma prima-donna!

Um romance musical tão maravilhoso quanto "Primavera", com musicas envolventes de RUDOLF FRIML, o famoso compositor de "Rose Marie"!

Um film espectacula da METRO-GOLDWYN-MAYER

HOJE NO MODERNO

Soirée ás 19 e 21 horas

Um novo genero de films policiaes, repleto de mysterio e ineditismo!

EDMUND LOWE
FLORENCE RICE
— e —
NAT PENDLETON
— em —

NAS TREVAS DA NOITE

Um film da METRO-GOLDWYN-MAYER

(C.C.C. Improprio para menores até 18 annos)

Complementos: — BUSSOCABA (Nacional D.F.B.)
ACTUALIDADES DA UFA (Jornal)

Quinta-feira no MODERNO

Um super-film em que a grandiosidade da montagem rivalisa com o interesse da acção, o encanto das melodias e a variedade das scenas.

IRENE DUNNE
RALDOLPH SCOTT
com a encantadora
DOROTHY LAMOUR
— em —

ALEGRE E FELIZ

Um elenco escolhido sob a direcção de RUBEN MAMOULLIAN

CINE IDEAL

HOJE — HOJE

Victor Mac LAGLEN — Peter LORRE e June LANG na commovente historia de um homem que soffreu mil agonias, para gozar um só minuto de vingança:

"NANCY STEELE DESAPPARECEU"

UM ENREDO ESTUPENDO E EMPOLGANTE, COM SCENAS INTENSAMENTE DRAMATICA! (Prohibido para Creanças até 10 annos)

Sexta-feira — Soirée das Moças — Uma gozada comedia:

"APAGA A LUA"

No mesmo programma um film aventuras:

"JUSTIÇA NA FLORESTA"

CINE ELDORADO

HOJE — HOJE

Os sensacionaes jogos dos brasileiros nos campos da Europa para conquista da:

"A COPA DO MUNDO"

Brasil x Polonia — Brasil x Tchecoslovaquia (empate e desempate) e Brasil x Italia com o incidente do "penalty"
Preços e horario de costume

Sexta-feira — Um film de enredo attrahente:

"AZES DA ARMADA"

e a continuação do seriado com Bela Lugosi:

"O MYSTERIO DO BAIRRO CHINEZ"

CINE TORRE

HOJE — HOJE

MESQUITINHA o grande comico brasileiro em:

"O BOBO DO REI"

Um film nacional verdadeiramente extraordinario!
Inicia o programma — Nacional D.F.B.
Sexta-feira — William Gargan em um film internacional:

"O MYSTERIO DA CAPA HESPANHOLA"

No mesmo programma a continuação do seriado com Bela Lugosi:

"O MYSTERIO DO BAIRRO CHINEZ"

Attenção: — O FILM "O HOMEM QUE NÃO PODIA AMAR", NÃO CHEGANDO DO NORTE EM TEMPO DE SER EXHIBIDO HOJE E AMANHÃ COMO ESTAVA MARCADO, SERA' EXHIBIDO NOS DIAS 26 E 27 (QUARTA E QUINTA-FEIRA).

AVISO: — Terminada as exhibições deste film nesta cidade, não será o mesmo exhibido em SEGUIDA em outro cinema de bairro.

A começar de SABBADO:

Toda cidade terá opportunidade de rir, rir, rir sem parar, durante as exhibições da melhor comedia de WARNER FIRST com JOAN BLONDEL e JOE E' BROWN (bocca larga) na melhor alta comedia de amor!

HOJE ENCRUZILHADA

SHIRLEY TEMPLE — A ADORAVEL QUERIDINHA DE TODOS, FALANDO, CANTANDO E DANSANDO! O SEU MAIS NOTAVEL E ORIGINAL DESEMPENHO NO SUPER FILM:

PEQUENA CLANDESTINA

Com Robert Young, Alice Faye e outros da 20th Century Fox
Extra: 1 Natural Nacional D.N. — 1 Fox Movietone News — 1 Desenho da Fox
UM ESPECTACULO EXTRAORDINARIO! 4 FILMS SENSACIONAES

HUMORISMO ! SENSAÇÕES !
O FILM MAIS LINDO DO MEZ

Um milhão de scenas comicas, ou pleno "front", no super-film da Warner First

"No Theatro da Guerra"

SCENAS IMPAGAVEIS! ENREDO COLOSSAL!
EM PLENO CAMPO DE BATALHA

SERVIÇO PUBLICO

SECRETARIA DO INTERIOR

O secretario do Interior assignou hontem as seguintes portarias:

dispensando, a pedido, o Bacharel Marcello Amaro Chagas Aroucha, do cargo de delegado de ensino da séde do municipio de Timbauba;

concedendo a Maria Dulce Medeiros de Araujo, professora contractada do Instituto Profissional de Pacas, a licença de que trata o art. 19 da lei n. 348, de 9 de dezembro de 1936, a contar de 1.º de dezembro ultimo;

nomeando Silvino Ferreira Bastos para exercer o cargo de delegado de ensino de São João, do municipio de Garanhuns, ficando dispensado o actual.

SECRETARIA DE VIAÇÃO E OBRAS PUBLICAS

Renda da Directoria de Doças e Obras do Porto — Dia 17 — 30:363$000; de 1 a 15 — 734:929$700; total — 765:292$700.

Renda da Directoria de Saneamento do Estado — Dia 17 — 30:067$000; de 1 a 15 — 150:444$400; total — ..... 180:511$300.

DIRETORIA DE VIAÇÃO

A Directoria de Viação, Obras Publicas e Officinas avisa que está precisando de um auxiliar para trabalhos de levantamentos topographicos, afim de servir no interior do Estado.

RECEBEDORIA

A Recebedoria do Estado está avisando aos interessados que termina hoje o prazo para recebimento, sem multa, dos impostos de industrias e profissões (parte fixa), relativos ao segundo semestre do actual exercicio, das freguezias de Afogados (Torre-Magdalena, Pina e Bôa Viagem), Graças, Varzea e secções de Tigipió Cóqueiral e Arruda e Beberibe.

PREFEITURA

A Directoria da Fazenda Municipal receberá, sem multa, até o dia 31 do corrente, o imposto de industria e profissões — parte variavel — dos districtos do Recife, Santo Antonio, Bôa Vista e São José, relativos ao 3.º trimestre do corrente exercicio.

— A mesma Directoria está avisando aos interessados que findo o praso estabelecido nos editaes ns. 104 e 107, publicados no Diario de Estado de 5 e 9 do mez corrente, remetterá, incontinenti, os certificados dos impostos das freguezias de Bôa Vista e São José para cobrança judicial.

Com essa cobrança, terão os contribuintes os seus debitos aggravados com as custas respectivas.

— A Directoria da Fazenda Municipal pagará hoje aos fornecedores Arthur Marinho Wanderley, Albino Silva & Cia, Brigada Militar do Estado, Banco Auxiliar do Commercio e Berenstein Irmãos.

— Estão em exigencia no Protocolo da Secção do Expediente da Directoria da Fazenda, aguardando o comparecimento dos seus interessados as guias: 2945 — Maria Gomes Borges da Silva, 2228 — Reynado Costa Ribeiro, 2867 — Costa Irmãos & Cia. e 2805 — Celina Roma de Lima.

THESOURO DO ESTADO

O Thesouro do Estado pagará, hoje, ao 16.º dia util, sendo:

No 1.º turno (das 9 ás 11 1|2 horas) — Aposentados de fls. 1 a 160.

No 2.º turno (das 14 ás 16 horas) — — Aposentados de fls. 151 a 250.

Os funccionarios que deixarem de receber nos dias proprios somente poderão fazel-o após o pagamento da ultima classe e em dia previamente marcado.

COMMISSÃO CENSITARIA DOS MUCAMBOS

Communicado da secretaria da Commissão Censitaria dos Mucambos:

Creada pelo dec. estadual n. 182, de 17 de setembro ultimo e installada em 4 do corrente, na sala n. 17, 1.º andar, do edificio Stoper, iniciou os seus trabalhos a Commissão Censitaria dos Mucambos. Dividindo o municipio do Recife em 15 zonas e subdividindo estas em 96 sub-zonas, a Commissão enquadrou dentro dos limites traçados todo o territorio da cidade, com seus bairros, suburbios, arrabaldes, sitios, etc., não havendo, assim, um só local occupado por mucambos que não esteja previsto na planta executada. Para esse serviço inicial a Commissão contou com o auxilio dos trabalhos de zoneamento já realizadas pela S. F. A., no municipio do Recife, os quaes foram offerecidos pelo director no Nordeste, sr. Paulo Rouanet.

O trabalho do censo foi attribuido a turmas de 7 agentes, cada qual dirigida por um fiscal, que acompanhará os recenseadores, não só para distribuição do serviço no proprio local, como tambem para dirimir as duvidas que surgirem. O exito dos trabalhos da Commissão depende, em grande parte, da acolhida que os recenseadores tiverem, tanto dos inquilinos ou proprietarios dos mucambos, como tambem dos proprietarios do solo onde se encontram essas edificações. As perguntas contidas nos questionarios são de relevancia e importancia para o estudo e finalidade da Commissão. Somente com informes, tanto quanto possiveis approximados da verdade, é que pode ser tomada pelo governo medida, senão definitiva, mas, pelo menos satisfatoria, para a extincção dos mucambos que, em se revestindo de uma tal complexidade, não despertou até então aos podres publicos o animo preciso para encaral-o devidamente. Resta a todos os interessados no assumpto se congregarem em torno da acção do actual governo, auxiliando-o na obra meritoria, certos de, ajudando-o, estão praticando um acto de patriotismo e cooperando decididamente para a solução deste problema social economico.

Vendeu os moveis alheios

O CASO ESTA' NA POLICIA

Maria José da Silva, residente em Beberibe, queixou-se na secção de Investigações contra Heronides Benony, actualmente no Rio de Janeiro.

Disse a queixosa que, apresentada por Luiz Maciel, comprou a Heronides, por 700$000, alguns moveis.

Dias depois foi procurada por um representante da firma Leon Cherpack, estabelecida com movelaria á rua da Imperatriz, reclamando o pagamento dos moveis que lhe pertenciam.

Nesse momento o reclamante exhibiu um contracto de reserva de dominio e 5 duplicatas de acceite de Heronides ainda por liquidar.

Como tenha sido victima de um logro, a queixosa pediu providencias á policia.

RECIFE HOTEL

Brevemente no Recife Hotel serão inaugurados novos e luxuosos apartamentos ficando assim o Recife Hotel o melhor e mais central no seu genero.

Refeições nos melhores restaurante da Capital.

PENHORES?

Procure a casa "MOREIRA", unica que offerece melhor offerta e cobra menor juro. Aceitam-se por conta de suas cautelas qualquer importancia. Rua das Laranjeiras, n. 26 Joaquim Moreira da Silva Junior.

ANNUNCIOS amplamente divulgados no DIARIO DE PERNAMBUCO

Jogou um banco na cabeça da amasia

O CIUME FOI O MOVEL DO CRIME

Josepha Candida da Silva, de 30 annos, domestica, residente á rua Imperial, hontem, teve uma contenda com o seu amazio, Severino Vieira da Silva, empregado da estação Central.

No momento da discussão, por motivo de ciumes, Severino jogou contra a amazia um banco, attingindo-a no couro cabelludo.

Com uma grande contusão, Josepha foi levada ao commissariado de Afogados, donde foi removida em ambulancia para a Assistencia.

O criminoso evadiu-se.

Carne verde imprestavel para o consumo

Foram pela administração do Mercado da Magdalena, no dia 16 do corrente, inutilisados vinte e quatro kilogrammas de carne verde considerada imprestavel para o consumo publico.

— A mesma administração inutilisou no dia seguinte mais nove kilogrammas.

THEATRO

GREMIO DE COMEDIAS CRUZEIRO

Communicam-nos:

Este conjunto de amadores apresentará hoje, no Theatro Livramento, do Feitosa, a reprise da burleta em 2 actos de Heronides Silva, com musicas de Lourival Senna Clara, intitulada: As clarão do luar.

O INTERVENTOR PAULISTA NO RIO

RIO, 18 (A. M.) — O interventor Adhemar de Barros chegará hoje, afim de inaugurar o pavilhão de São Paulo na feira de amostras, nos fins da corrente semana.

CERCA DE 400 CASAMENTOS ANNULADOS

MEDIDAS TOMADAS PELO DESEMBARGADOR VICENTE PIRAGIBE

RIO, 18 (A. M.) — Entrevistado, o desembargador Vicente Piragibe declarou que prosseguem as medidas no sentido de se acabar definitivamente com a industria de casamentos.

Revelou que ha dias fôra constatado um record de matrimonios na 4.ª pretoria.

A celebração de casamentos ali augmentava dia a dia em relação ás demais pretorias.

Em vista disso, requereu os processos de habilitação. Após apurado exame, verificou que as habilitações eram falsas. Por conseguinte, determinou a annullação de todos os casamentos realizados nessas condições e que tenham menos de dois annos.

Accrescentou o sr. Vicente Piragibe que ficarão sem effeito cerca de quatrocentos casamentos celebrados entre maio e outubro corrente.

Ainda a esse respeito um vespertino informa que o escrivão da sexta pretoria vendeu ao seu collega da quarta pretoria, por um conto de réis, quinze certidões de habilitação.

A "MARATHONA INTELLECTUAL"

RIO, 18 (A. M.) — O sr. Euclydes Roxo, organizador da "marathona intellectual", declarou que sua idéa foi recebida com manifestações de applausos em toda parte do paiz.

Informou que além dos premios conferidos aos victoriosos, os estabelecimentos a que pertencerem os alumnos laureados receberão um diploma impresso, commemorativo da marathona.

Accrescentou que já adheriram á iniciativa cerca de duzentos collegios de varios logares do paiz.

FALLECEU UM VELHO ABOLICIONISTA

RIO, 18 (A. M.) — Falleceu sr. Americo Albuquerque, chefe de policia no governo de Floriano Peixoto e propagandista da Abolição.

CONTRABANDO A BORDO DO "WESTERN PRINCE"

RIO, 18 (A. M.) — Informam de Santos que a policia apprendeu acima de 100 contos de contrabando de mercadorias, que vinham a bordo do "Western Prince", para Santos.

As mercadorias estavam escondidas no camarote do barbeiro.

RADIO-MALT
VITAMINAS A, B1, B2, D.
RESTAURADOR COMO OS RAIOS DO SOL

INSOLAÇÃO
TYPHO-UREMIA
INFECÇÕES INTESTINAES E URINARIAS
EVITAM-SE USANDO
UROFORMINA
DE GIFFONI — EM TODAS AS PHARM. E DROGARIAS
FRANCISCO GIFFONI & Cia. — R. 1.º DE MARÇO, 17 — RIO

Commercio - Finanças - Informações Geraes

MERCADO DO CAMBIO NA PRAÇA

O BANCO DO BRASIL affixou, hontem, as seguintes taxas:

SACCANDO	Taxas p/ letras p/ Deposito Cobrança A' vista	A' vista
Libra	879090	849230
Dollar	182300	178700
Marco livre	—	79120
Marco — Compensado	68190	58080
Florim Suisso	48155	49030
Florim	100030	96670
Franco belga	38095	38005
Peseta	—	5890
Lira	9970	9825
Escudo	9790	9770
Franco	9190	9475
Peso Uruguay	78370	78190
Peso Argentino	48690	48540
COMPRANDO	8630	8610
	90 dias	A' vista
Libra	828120	828320
Franco	—	8460
Dollar	178270	178300
Marco	—	58600

MERCADO DE CAMBIO EM LONDRES

Abertura — Dia 19.

Londres s/N. York	Dol.	4.75.87
" s/ Genova	Lis.	90.37
" s/ Madrid	Pts.	95.00
" s/ Paris	Frs.	178.70
" s/ Lisboa	Esc.	110.12
" s/ Berlim	Rmk.	11.87,1/2
" s/ Holanda	Fls.	8.78
" s/ Berne	Frs-Sus.	20.96,1/2
" s/ Bruxellas	Blgs.	28.13

Anterior

Londres s/N. York	Dol.	4.74.68
" s/ Genova	Lis.	90.25
" s/ Madrid	Pts.	95.00
" s/ Paris	Frs.	178.68
" s/ Lisboa	Esc.	110.12
" s/ Berlim	Rmk.	11.85
" s/ Holanda	Fls.	8.82,1/2
" s/ Berne	Frs.	20.94
" s/ Bruxellas	Belgs.	28.06,1/4

COTAÇÃO DE TITULOS NA BOLSA DE FUNDOS PUBLICOS

OFFERTA NA BOLSA

	Compradores	Vendedores
Apolices Federaes		
Uniformizadas 5 %	800$000	
Diversas Emissões, 5 %	800$000	
Ao portador, 5 %	800$000	
Obrigações do Thesouro, 7 %		
Obrigações ferroviarias, 7 %		
Reajustamento de vlr de 1:000$000, 5 %	735$000	
Apolices Estaduaes		
Nominativas, 7 %	625$000	
Nominativas, 5 %	510$000	
Ao portador, (Portuarias) 7 %	650$000	
Ao Portador, Emissão de 1927, 7 %	680$000	
Ao Portador, Emissão de 1930, 7 %	680$000	
Bonus do Thesouro, 5 %		
Premiaveis do vlr de 100$000	77$000	96$000
Ao Portador, 5 %		
Apolices Municipaes:		
Consolidadas, 5 %		
Acções de Bancos:		
Banco Auxiliar do Commercio vlr 40$	465$000	
Banco do Povo vlr 20$	82$000	
Banco Central de Pernambuco vlr 100$		70$000
Banco de Credito Real de Pernambuco vlr 140$		
Banco Regional de Pernambuco do vlr de 50$000		
Banco Commercio e Industria do vlr de 30$000	22$000	
Acções de Companhias:		
Companhia Fiação e Tecidos de Pernambuco do vlr de 300$000	200$000	
Companhia I. Fiação e Tecidos de Goyanna do vlr de 100$000	80$000	
Companhia Fabrica de Estopa do vlr de 200$000	1:120$000	
Companhia Industrial Pirapama do vlr de 1:000$000, se Portadas		
Companhia Manufactora de Tecidos do Norte do vlr de 200$000		
Companhia Lubeca S|A do vlr de 1:000$000		
Companhia Agricola e Pastoril do São Francisco S|A, do vlr de 1:000$000		
Lar Pernambucano S|A do valor nominal de 500$		
Radio Club de Pernambucano S|A do vlr de 500$000		
Varios.		
Letras Hypothecarias do Banco de Credito Real de Pernambuco — juros de 6 % vlr 100$000		
Debentures da Cia. Lubeca S|A do vlr de 1:000$000		
Debentures do Cotonificio Othon Bezerra de Mello, S|A do vlr de 5:000$000		
Debentures do Lar Pernambucano S|A do vlr de 200$000 — juros de 9 %		40$000

Mercado do assucar na praça

(Cotação official)

Nenhuma modificação apresentou, hontem, esse mercado, regulando com as cotações seguintes:

Refinado 2ª (saco)	485000
Refinado 1ª (saco)	495000
Usina de 1.ª (saco)	528500
" 2.ª "	508500
Crystal (saco)	438000 a 440000
Demerara (saco)	338000
1.ª Jacto	308000 a 318000
Branco (arroba)	108000 a 108500
Somenos (arroba)	93000 a 95500
Mascavo	65500 a 72000

Mercado de algodão na praça

(Cotação official)

Mercado parado.

Os compradores na praça continuavam a offerecer negocios nas mesmas bases anteriores:

Vigoraram estas cotações:

Sertão	395000 a 420000
Matta	368000 a 390000

a arroba.

Mercado do café na praça

(Cotação official)

Mercado estavel.

As cotações continuam as mesmas: 175500 a 188000 por arroba.

Cotação de diversos productos na praça

(Cotação official)

As cotações officiaes para as outras mercadorias foram as seguintes:

Assucar Refinado, 1.ª	—	495000
Assucar Refinado, 2.ª	—	485000
Assucar Usina de 1.ª	—	528500
Assucar Usina de 2.ª	—	508500
Assucar crystal	438000	440000
Assucar demerara	—	338000
Assucar 3.º jacto	308000	318000
Assucar branco	108000	108500
Assucar somenos	95000	95500
Assucar mascavo	68000	68500
Arroz pilado	375000	385000
Alcool puro, 40.º	—	38100
Alcool puro, 42.º	—	38300
Alcool Desnaturado	—	48000
Aguardente	—	28200
Algodão Sertão	395000	420000
Algodão Matta	368000	390000
Bagas de Mamona	69400	68500
Borracha de Mangabeira		—
Borracha de Maniçoba		—
Cacáo	—	300000
Café em Caroço	175500	185000
Caroço de algodão	26200	28300
Cêra de Carnaúba	138000	139000
Couros secos esplichados	—	43200
Couros secos salgados	—	38800
Couros verdes salmourados	—	19600
Farinha de mandioca	156000	169000
Fécula de mandioca		328000
Feijão Preto	278000	285000
Feijão mulatinho	398000	400000
Milho	158000	158500
Ouro		238000
Prata		8100
Peles de cabra	58000	63000
Peles de carneiro	68000	7000

MERCADO DE SAL DE 1 A' 15 DE OUTUBRO DE 1938

Preço cif desembarcado nas docas.

Sallavado grosso procedente de Macau, saccos de 60 ks. 88000|92200

Sal commum procedente de Itamaracá: Sacco de 70 kilos.. 88200|85500

PAUTA SEMANAL DAS MERCADORIAS DE PRODUCÇÃO E MANUFACTURA DO ESTADO, SUJEITAS AO IMPOSTO DE EXPORTAÇÃO

Semana de 17 a 22 de outubro de 1938:

Aguardente de cachaça, litro $390; Alcool puro, litro $580; Alcool desnaturado litro $730; Algodão em plumas ou em rama, kilo 28600; Assucar refinado, 1.ª kilo $830; Assucar refinado, 2.ª kilo $800; Assucar crystal, kilo $700; Assucar usina, kilo $830; Assucar demerara, kilo $560; Assucar branco, kilo $680; Assucar somenos, kilo $620; Assucar 3.ª jacto, kilo $510; Assucar mascavado, kilo $450; Arroz pilado, kilo 18200; Bagas de mamona, kilo $440; Borracha de mangabeira, kilo 28000; Borracha de maniçoba, kilo 28000; Cacáo, kilo 18380; Café em caroço, kilo 19180; Caroço de algodão, kilo $220; Cêra de Carnaúba, kilo 98000. Côcos descascados, kilo $500; Couros secos esplichados, kilo 38520; Couros secos salgados, kilo 38050; Couros verdes salmourados, kilo 18000; Farinha de mandioca, kilo $300; Fecula de mandioca, kilo 18500; Feijão, kilo $660; Gomma de mandioca, kilo $700; Milho, kilo $260; Ouro, gramma 238000; Prata, gramma $100; Peles de cabra, kilo 88900; Peles de carneiro, kilo 98600.

Os demais productos acham-se na pauta geral.

Movimento maritimo

VAPORES A CHEGAR

Mez de outubro

20 — *Highland Princess*, de Buenos Aires e escalas.
21 — *Highland Patriot*, de Londres e escalas.
22 — *Neptunia* de B. Aires e escalas.
23 — *Kerguelem*, de Buenos Aires e escalas.
28 — *Almanzora*, de Londres e escalas.
31 — *General San Martim*, de B. Aires e escalas.

VAPORES A SAIR

Mez de outubro

20 — *Highland Princess*, para Londres e escalas.
21 — *Highland Patriot*, para B. Aires e escalas.
22 — *Neptunia*, para Trieste e escalas
23 — *Kerguelem*, para Marselha e escalas.
28 — *Almanzora*, para Buenos Aires e escalas.
31 — *General San Martim*, para Hamburgo e escalas.

AVISOS E EDITAES

AO COMMERCIO E AO PUBLICO EM GERAL

A ANGLO-MEXICAN PETROLEUM COMPANY LIMITED, avisa ao commercio deste Estado e ao publico em geral que, nesta data deixou de ser seu empregado, o snr. OSWALDO DOS SANTOS MACEDO que exercia as funcções de viajante no interior deste Estado.

Sendo assim, ficam sem nenhum effeito, de hoje em deante qualquer assignatura que o mesmo senhor apponha em qualquer documento desta Companhia e bem assim qualquer recebimento que o mesmo ex-empregado fizer.

Recife, 14 de Outubro de 1938.

Pela ANGLO-MEXICAN PETROLEUM COMPANY LIMITED, em Recife
E. H. Quick, gerente.

COOPERATIVA DOS PLANTADORES DE MANDIOCA DE PERNAMBUCO

Assembléa Geral Extraordinaria

1.ª Convocação

Devidamente autorizado pelo Conselho Administrativo, na forma do art. 29 letra b dos Estatutos sociaes, convoco uma Assembléa Geral Extraordinaria de todos os socios desta Cooperativa e interessados na cultura de mandioca á se verificar ás 17 horas do dia 24 do corrente em nossa séde provisoria, afim de se discutir e deliberar sobre assumptos de interesse desta Cooperativa e dos interessados na cultura de mandioca.

Recife, 17 de Outubro de 1938.

Antonio Alves de Araujo
Presidente.

USINA SANTA THERESINHA S/A

ACÇÕES EXTRAVIADAS

Avisamos a quem interessar possa que as acções ao portador de nossa empresa, de ns. 3.196 a 3.199, 5.801 a 6.080 e 10.801 a 10.960, da emissão de 2 de Abril de 1928, emissão esta já recolhida, foram extraviadas em 6 de Outubro de 1930, da nossa séde, naquelle tempo á Avenida Marquez de Olinda n. 200, nesta cidade do Recife, Estado de Pernambuco, por occasião do incendio e depredações nos armazens da firma J. Pessôa de Queiroz & Cia., sendo, portanto, titulos de nenhum valor para os seus detentores, em virtude de ser uma emissão recolhida, e ainda, porque, decorridos 8 annos, ninguem se apresentou como proprietario dos mesmos titulos.

Recife, 25 de Agosto de 1938.

A Directoria.

COMPANHIA CARBONIFERA RIO GRANDENSE

AVISO

Tendo se extraviado o conhecimento original n.º 10, emittido pela agencia de Porto Alegre referente ao embarque naquelle porto de 10 caixas, marca J. G., contendo pregos de ferro, pezando 560 kilos, effectuado por Hugo Gerdau, no vapor Herval, entrado neste porto no dia 4 do actual, descarregado para o armazem n. 6 das Docas, onde se encontram, serão entregues ao Snr. João Guimarães que provou lhe pertencer as referidas caixas, não obstante ser o conhecimento á ordem, não havendo reclamação relativa a propriedade ou penhor do citado conhecimento, durante tres dias desta publicação, a contar da presente data de accordo com o paragrapho n. 1, artigo 9 do Decreto do Governo Provisorio n.º 19.764 de 18 de Abril de 1931.

Recife, 19 de Outubro de 1938.

Pinto, Alves & Cia.
Agentes.

USINA SANTA THERESINHA S/A

ACÇÕES RECOLHIDAS

Convidamos os possuidores de acções da Usina Santa Theresinha S/A. da emissão de 2 de Abril de 1928, ao portador, a virem á séde desta Empresa á Rua do Brum, 61 nesta cidade do Recife, Estado de Pernambuco, para o fim de trocarem as referidas acções pelas da nova emissão de 12 de Agosto de 1932, feita em virtude do incendio dos nossos escriptorios em 6 de Outubro de 1930, á Avenida Marquez de Olinda, 200, quando foi extraviada grande parte daquella referida emissão de 2/4/28, que desse modo fica sem nenhum valor.

Recife, 25 de Agosto de 1938.

A Directoria.

COMBATA A SYPHILIS; TOMANDO

Elixir de Nogueira

FERIDAS, ESPINHAS, ECZEMAS, ULCERAS, RHEUMATISMO, etc.

SOLICITADAS

AGRADECIMENTO

Francisco Lins Caldas Filho e familia, penhoradissimos agradecem a todos aquelles que, pessoalmente, por cartões e telegrammas, se associaram a sua grande dôr pelo fallecimento de sua querida sogra, mãe e avó FRANKLINA VIANNA DE LIMA MOREIRA.

COMPANHIA NACIONAL DE NAVEGAÇÃO COSTEIRA

EDITAL

A COMPANHIA NACIONAL DE NAVEGAÇÃO COSTEIRA, avisa a quem interessar possa que, a firma desta praça, L. Barbosa & Cia. Ltda., estabelecidos a Travessa do Amorim, n.º 75 — communicou ter se extraviado o conhecimento ORIGINAL de n. 8, emittido em Porto Alegre, para este porto, pela firma Arrozeira Brasileira, no vapor ARARANGUA' Vgm.: — 101 — sul — entrado em 8 do mez em vigôr e relativo a cem (100) saccos com arroz, pezando seis mil (6000) kilos, com marca "LB&C" e consignado a ORDEM.

Si nenhuma reclamação fôr apresentada a esta agencia dentro do prazo de cinco (5) dias, contados da primeira publicação deste, conforme o § 1.º artigo 9.º do Decreto n. 19.473, de 10 de Dezembro do anno de 1930, serão os referidos saccos entregues aos notificantes independente do conhecimento.

Recife, 15 de Outubro de 1938.

Ulysses F. Correia
Agente.

USINA CATENDE S/A

Assembléa Geral Ordinaria

Pelo presente convidamos os senhores accionistas para a assembléa geral ordinaria, a reunir-se no dia 31 do corrente, em nossa séde social, ás 11 horas. Nessa reunião serão submettidas á approvação da assembléa o balanço do ultimo exercicio, relatorio da Directoria e parecer do Conselho Fiscal, procedendo-se, ainda, a eleição dos fiscaes e supplentes para o anno social seguinte.

Catende, 15 de Outubro de 1938.

A Directoria.

ESTIVAS EM GERAL

Attenção

Diniz & Rodrigues, resolvidos a ampliar as suas vendas, chamam a attenção de todos os que os costumam honrar com sua preferencia, e demais compradores, para a reducção de preços nos artigos de seu formidavel stock. Não façam suas compras sem se certificarem do grande queima reservado para a epocha da presente safra. Convençam-se da verdade.

Visitem o nosso Armazem á Rua das Florentinas, 200.

INDICADOR PROFISSIONAL

MEDICOS

DR. FONSECA LIMA
Da Faculdade de Medicina e dos Hospitaes Infantil Manoel de Almeida e Santo Amaro
Curso de aperfeiçoamento na França, Allemanha e Austria
Cirurgia Geral — Ginecologia — Vias Urinarias
Cirurgia Infantil — Ortopedia e Eletroterapia
Tratamento dos Cancers
Consultorio: Rua Nova, 345 (Edificio Sloper) — Sala 24-2.º andar (elevador) — Telephone, 6354
Consultas das 11 ás 12 e das 15 ás 18 horas. Aos sabbados, das 10 ás 12 horas. Residencia: Rua do Futuro, 913 — Telephone, 28521 — Recife

Prof. ARSENIO TAVARES
Cathedratico de clinica cirurgica da Fac. de Medicina — Chefe de clinica cirurgica do "Hospital do Centenario" — Chefe de clinica Ginecologica da "Maternidade"
Cirurgia geral — Vias urinarias
Ginecologia Partos
Cons: Joaquim Tavora, 89 — 1.º
Das 14 ás 17 horas
Residencia: Praça do Derby, 109
Telephone, 28179

DR. A. TEMPORAL
Cirurgia — Molestias do apparelho genito urinario do homem e da mulher
Assistente da 2.ª clinica Cirurgica do Hospital Santo Amaro
(Serviço do Prof. Barros Lima)
Residencia: Rua Luiz do Rego, n.º 364 — Telephone, 2582
Consultorio: Rua Aurora, 63 - 1.º

Doenças de creança, Perturbações da gravidez
PARTOS
Dra. SARITA RABIN
Medica do Hospital Infantil M. Almeida. Ex-interna da Maternidade da Cruz Vermelha Pernambucana. Consultorio: Duque de Caxias, 205 — Phone 6746. Residencia: Rua do Principe, 134. Consulta diaria de 15 ás 18 horas.

DR. ERNESTO ROESLER
Molestias de Senhoras. Molestias internas. Tumores malignos. Fibromas
Radium. Raios X. Diathermia Electrotherapia
INSTITUTO DE RADIUM E RADIOLOGIA
(Defronte do Hotel Central)
Phone, 2497

PROF. ARTHUR DE SA'
Já regressou do Rio.
Consultas de 10 1|2 ás 12 e de 14 1|2 ás 18 horas
Aos sabbados só pela manhã
Tratamento da surdez e zumbidos auriculares pelo methodo Electrophomide combinado com o Rheaphore
Consultorio e residencia: Rua da Aurora n. 133 — Phone 2390

TRATAMENTO DAS MOLESTIAS DE SENHORAS, VIAS URINARIAS, SYPHILIS E HE- — MORRHOIDAS —
PROF. DR. LUIS S. DE GO'ES
Da Faculdade de Medicina e das Escolas de Pharmacia e de Odontologia do Recife
Consultorio: Rua João Pessôa, 155
Residencia: Rua 7 de Setembro — n.º 280 —
Consultas diarias de 9 ½ ás 12 e das 14 ás 16 horas

CLINICA DO
DR. JOAO ASFORA
Chefe do Serviço de Tisiologia da Brigada Militar do Estado
Especialista em doenças dos pulmões, pleuras, bronquios. Tratamento da tuberculose pulmonar pelo Pneumotorax e demais processos.
Serviço de Raios X
Consultorio: Rua Duque de Caxias, 292 — 1.º andar.
Residencia: Rua Porto Carreiro, 8 — Phone 28413.
Consultas diarias das 10 ás 12 e das 14 ás 18 horas
RECIFE

DR. Raimundo Cavalcanti Uchôa
Clinica medica em geral. Affecções proprias da velhice. Tratamento medico, regimens alimentares, normas de trabalhos, exercicios physicos, conselhos de ordem geral, etc., para pessôas maiores de 50 annos. Tratamento racional da velhice precoce
Consultorio: Rua Sigismundo Gonçalves, 113 — 1.º andar
Residencia: Rua Henrique Dias, 295 (Antiga da Estancia)
TELEPHONE, 2382
— RECIFE — PERNAMBUCO —

RAIOS X
DR. RUY CALDAS
Radiodiagnostico em geral
Relevographia e radiographias em serie para o diagnostico preciso das doenças do apparelho digestivo
Consultorio: Rua da Imperatriz, 147 — 1.º andar — Phone, 2047
De 10 ás 12 e de 2 ás 5
Residencia: Avenida Cons. Rosa e Silva, 1055

CLINICA DE MOLESTIAS DE — OLHOS —
DR. BARRETTO LINS
Antigo chefe de clinica do Dr. Ribeiro dos Santos, (da Bahia) com pratica dos Hospitaes de Vienna, d'Austria (Serviço do Prof. Dr. Fucks) e dos Hospitaes de Paris. (Clinica do Prof. Dr. Terrien)
Consultorio — Rua João Pessôa n.º 356 — 1.º andar. Phone, 6906
Consultas: Pela manhã de 9 ás 12 á tarde, de 15 ás 17 horas

Figado-estomago-intestinos
Coração-aorta-rins
Doenças nervosas
Dr. ZACHARIAS MACIEL
(Consulta em hora marcada)
Rua Duque de Caxias, 288-1.º
Telephone — 2738

DR. DI LASCIO
Ex-interno do Hospital de Alienados (Serviço do Prof. Ulysses Pernambucano). Medico Interno do Sanatoro Recife
Doenças Nervosas e mentaes
Consultorio: Rua João Pessôa, 372, 2.º andar (Edificio d'A Primavera) — Phone, 6877 — De 15 ás — 18 horas —
Resid.: Sanatorio Recife — Rua Pereira da Costa n.º 293
Phone, 2070

OLHOS, OUVIDOS, NARIZ, GARGANTA
DR. Bôanerges Pereira
Chefe das clinicas de olhos, ouvidos, nariz e garganta, da Brigada Militar; do Corpo Medico do Hospital Portuguez
Consultas diarias de 10 ás 12 e de 14 ás 18
Consultorio — Rua João Pessôa, 282 — 1.º andar
Residencia — Rua do Cupim, 53 — Afflictos — Fone, 28617

DOENÇAS DE SENHORAS
ESPECIALISTA
DR. MARTINIANO FERNANDES
Consultorio: — Imperatriz, 213 — 1.º andar
Residencia: — Rua Anthenor Navarro, 138
— PHONE: 28386 —

CLINICA ESPECIALIZADA NAS DOENÇAS DO APPARELHO DIGESTIVO
DR. POPPE GYRAO
(Do Departamento de Saúde Publica)
Tratamento radical das gastrites e das ulceras do estomago e do duodeno. Doenças intestinaes inflammatorias. Tratamento das colites pelo processo de SCHOTTMULLER. Hepathopathias difusas latentes e graves (figado adiposo e atrophia do figado). Tratamento medico da APENDICITE, nos casos indicados. Syphilis e Tuberculose do apparelho digestivo
CONSULTORIO: Edificio Sloper, Rua Nova, Sala, 21 — 2.º andar (elevador)
De 10 ás 12 e de 3 ás 4 horas
RESIDENCIA: Rua da Concordia n.º 193 — Phone, 6754

dr. Agenor Domfim
inaugurou moderna e eficiente aparelhagem de
RAIOS X
ONDAS ULTRA CURTAS
clinica especializada das doenças do aparelho respiratorio.
Tratamento moderno da
TUBERCULOSE e da ASMA.
consultorio: rua Imperatriz, 140 (elevador) das 10 ás 12 e das 15 ás 18 horas. fone. 2264
residencia: Av. Rosa e Silva, 523 fone. 28563

HEMORRHOIDAS — CURA GARANTIDA SEM OPERAÇÃO E SEM DOR
Dr. Dourado de Azevedo
(Ex-assistente do prof. Pitanga Santos)
ESPECIALIDADES: — DOENÇAS DO RECTO E ANUS
Cura garantida das fistulas anorectaes. Seguro tratamento dos estreitamentos do recto, rectites, anites etc. Diathermo-coagulação dos tumores malignos. Applicação das ONDAS ULTRA-CURTAS nos casos rigorosamente indicados da especialidade. Tratamento da prisão de ventre funccional
Rua Larga do Rosario n.º 133 — 1.º
Das 9 ás 12 e de 3 ás 6 horas
Phone, 6548

Doenças de senhoras
Dr. DJAIR BRINDEIRO
Rua do Principe, 464
Telephone n.º 2455
Duque de Caxias, 292
Das 14 ás 16 horas

DR. J. DE ANDRADE MEDICIS
Docente da Faculdade de Medicina
CLINICA DE OUVIDOS, NARIZ E GARGANTA
Consultorio: Rua Joaquim Tavora, 90 - 1.º — Das 11 ás 12 e das 14 ás 17 horas
Residencia: Rua Visconde de Goyanna, 821 — Telep. 2322

DR. ALCIDES BENICIO
Chefe do Laboratorio do Hospital de Alienados
Curso de aperfeiçoamento no Rio e São Paulo
Exames de sangue, liquor, urina, fezes, escarros, pus, etc. Analyse completa de liquido cefalo-raquiano para diagnostico das formas nervosas da syphilis. Reacções coloidaes e de floculação (Muller, Kahn, Meinicke e Kline). Reacção de desvio do complemento para cisticercose. Provas manometricas para diagnostico das compressões nervosas. Lipiodol-diagnostico
Laboratorio: Imperatriz, 110-1.º, De 8 ás 12 e de 14 ás 18 horas. Telephone, 2561
Residencia: Avenida Rio Doce 522 — Olinda —

DOENÇAS DA MULHER
Vias Urinarias. — Partos
DR. RUBENS DE LIMA
Consultorio e residencia
CONCORDIA, 225
Das 3 ás 6
Preços modicos ao alcance de — todos —

CLINICA DO
Dr. M. Gomes da Silva
Chefe de Serviço de Tuberculose do D. S. P. de Pernambuco
Ex-interno e medico-interno do Hospital Oswaldo Cruz e 1.º assistente da cadeira de Clinica de Doenças tropicaes. Molestias infectuosas da Faculdade de Medicina — do Recife —
Especialista em doenças dos pulmões, bronquios e pleuras. Tratamento da Tuberculose pulmonar pelo pneumotorax artificial e outros processos
RAIOS X
Apparelho portatil para exames em domicilios
Attende chamados do interior para serviços de Raios X
Consultorio: Praça Maciel Pinheiro, 345 — das 2 ás 5 horas
Residencia: Rua do Riachuelo, 475
PHONE, 2404
— RECIFE —

DR. ARNALDO MARQUES
Professor Cathedratico de Clinica Propedeutica Medica da Faculdade de Medicina
Chefe de Clinica do Hospital Portuguez
Diagnostico e tratamento de doenças internas, especialmente do Coração, Aorta, Baço, Figado Ganglios e Rins
Consultorio: Rua João Pessôa, 371, 1.º andar — Telephone, 6215
De 11 1|2 ás 12 1|2 e de 4 1|2 ás 6 1|2 da tarde
Residencia: Rua das Pernambucanas, 294 — Telep. 28618

DOENÇAS DA CREANÇA
DR. EDECIO CUNHA
Especialista do Departamento de Saude Publica do Hospital Infantil e da Liga contra Mortalidade Infantil
Tratamento da Asthma Infantil. Doenças nervosas da creança. Cura da engorda
Consultorio: — Edificio Sloper, Sala 21, 2.º andar. Das 10 ás 12 e das 15 ás 18 horas
Residencia: — Rua da Hora n. 620. Espinheiro — Phone: 28534

CLINICA DE OUVIDOS NARIZ E GARGANTA DO
DR. SYLVIO CALDAS
Ex-Assistente do Prof Sanson
Assistente da Faculdade de Medicina. Medico especialista dos hospitaes Pedro II e Portuguez
Tratamento da obstrução nasal e suas consequencias (resfriados frequentes, accessos de espirros, asthma nasal, aerophagia catarro do nasopharinge, zôadas dos ouvidos)
Tratamento sem operação das sinosites e das dôres de cabeça de origem nasal, nos casos indicados methodo de Proetz
Tratamento das supurações chronicas do ouvido pela eletroterapia
Consultorio: Rua da Imperatriz n.º 218. (Altos da Pharmacia Silva Ferreira). Consultas: Pela manhã, das 10 ás 12. A' tarde, das 3 em deante. Residencia: Avenida 17 de Agosto n.º 744 — SANT'ANNA — Telephone, 28056 —

Dr. PESSOA GUEDES
MEDICO
Doenças internas; Doenças da Mulher (ginecopatias) na puberdade, na gravidez, e na menopausa. — APPARELHO URO-GENITAL
Consultorio: — Rua Nova, 223-1.º andar — Altos do Regulador da Marinha
Consultas: — De 2 1|2 ás 4 e 1|2 da tarde
Residencia: — Av. Rosa e Silva n.º 449 — RECIFE

DR. PAULO AMARAL
Assistente da I. Clinica Cirurgia do Hospital Santo Amaro
CIRURGIA — UROLOGIA — GINECOLOGIA
Doenças dos rins, bexiga, uretra e prostata. Blenorrhagia e suas complicações no homem e na mulher
Consultorio: Rua 1.º de Março, 79 1.º andar
Das 10 ás 12 e das 16 ás 18 horas
Residencia: Av. Manoel Borba, 822

HEMORRHOIDES — HERNIAS — VARIZES — HYDROCELES
Cura radical sem operação e sem dôr. Tratamento das doenças do recto e do anus
TUMORES MALIGNOS (Cancer) — Tratamento por electro-coagulação
CIRURGIA PLASTICA — Correcção de defeitos — rugas — cicatrizes — Signaes.
CIRURGIA GERAL — Tumores do Utero — Ovario — Apendicite — Fracturas, etc.
DR. JOAO ALFREDO
Cursos de aperfeiçoamento na Allemanha e na França
CONSULTORIO — Rua da Aurora, 77, 1.º andar, das 15 ás 18 horas

ADVOGADOS

Prudenciano de Lemos
ADVOGADO
Causas civel, commercial e criminal. Defesas no Jury. Encarrega-se de inventarios
Expediente: 10 ás 11|30 e 14 ás 16 horas
Escriptorio: Avenida Rio Branco, 126 — 1.º, Sala, 2 — Phone, 9020
— RECIFE —

ESCRIPTORIO DE ADVOCACIA — DO —
DR. ANICETO RIBEIRO VAREJAO
Causas civeis commerciaes, criminaes e trabalhistas em todo o Estado
Escriptorio: Edificio do Banco Auxiliar do Commercio, Sala, 43 — 4.º andar —
Telephone, 6946
Residencia: Rua 15 de Novembro n.º 298 — Coqueiral
TEGIPIO'

VIRGILIO CORDEIRO
advogado
Av. dos Estados, 74
Fone 1724
JOAO PESSOA

CASAS — TERRENOS — INDUSTRIAS — EMPREGOS — PROFISSOES — DIVERSOS

PEQUENOS ANNUNCIOS

TELEPHONE: 6027
Praça da Independencia. 12
RECIFE

CASAS — TERRENOS — PROPRIEDADES

ALUGA-SE uma casa á travessa Herculano Bandeira n. 16, no PINA. A tratar no CAFE' ESTRELLA DA NOITE — Rua Estreita do Rosario, 188.

ALUGA-SE um quarto com janella em casa de familia com ou sem pensão. Preço commodo. RUA AURORA, 119, 3.º andar.

ALUGA-SE o predio n. 67 á rua Antenor Navarro (AFFLICTOS). Trata-se na RUA DO BOM JESUS, 160, 1.º andar.

ALUGA-SE — Uma casa moderna com oitões livres, jardim, com quatro quartos internos, salas, quartos para empregado, garage e dois sanceamentos, sita á rua Nicaragua n. 75, ESPINHEIRO. Está aberta para quem desejar correr. Trata-se á rua Direita 12. Aluguel 400$.

ALUGA-SE um quarto a rapaz do commercio ou moça. Serve tambem para casal sem filhos. Em casa de familia. RUA DOS PIRES, 204 — BOA VISTA.

ALUGA-SE — Uma optima casa á rua do Riachuelo n. 403, recentemente pintada, recuada e com regular quintal. No pavimento terreo, tem os seguintes commodos: saleta de entrada, ampla sala de visitas, espaçosa sala de refeições, um quarto interno, copa, cosinha, WC e banho e dois quartos para empregados. No pavimento superior: 3 grandes quartos e um amplo dormitorio, todos com janellas, bem como um gabinete sanitario. Exige-se fiador idoneo. A tratar: AVENIDA JOAO DE BARROS N.º 162 — Phone: 2609.

ALUGA-SE uma casa á rua Adalgisa n.º 76 — CAFUNDO' — com 3 quartos. Aluguel: 70$000. A tratar na mesma rua n. 100 ou á RUA DOS PRAZERES, 236.

ALUGA-SE — Quartos a rapazes do commercio ou casal sem filhos, á rua do Brum n. 289, sobrado, 3º. andar. A casa tem todo conforto. A tratar no mesmo, a qualquer hora.

ALUGA-SE uma bôa casa, na ENCRUZILHADA, á rua Joaquim Portela, antiga Larga do Feitosa n. 106, com os seguintes commodos: sala de visita forrada e assoalhada a acapu', quatro quartos, sala de refeições, cozinha, quarto para empregado, apparelho e banheiro, bôa installação sanitaria, toda murada, com portão para entrada e outro ao lado. Aluguel: 200$000 mensaes. Chaves: á RUA 24 DE JUNHO, 176 — ENCRUZILHADA. A tratar na Thesouraria da Recebedoria ou RUA DO RIACHUELO, 435.

ALUGA-SE — Uma confortavel casa na rua Padre José Anchieta n. 118 — TORRE — com 7 quartos, 1 gabinete, sala de visita, sala de jantar, copa, cosinha, 2 sanceamentos, sendo um gabinete completo, agua quente e agua fria em todas as torneiras, lavador de roupa, terraço em volta da casa, sitio arborizado, todo murado. A tratar na PRAÇA ARTHUR OSCAR N. 217 — RECIFE.

ALUGA-SE a casa sita á rua Padre ROMA 566 — PARNAMERIN. Com bons commodos e sitio. Chaves junto. A tratar na RUA DO HOSPICIO, 220, com ALBINO MEIRA.

ALUGA-SE — Uma boa casa para pequena familia á rua Visconde de Goyanna 437, c/ 80 — Villa Paulo Guido. Aluguel 205$000. A tratar com Amaro Silva no Barracão.

ALUGA-SE EM OLINDA — A' beira mar, uma casa sita á TRAVESSA DA LAYME, 21, com oitão livre, terrasse e reconstruida recentemente. A tratar na RUA DIREITA, 238, com ILDEFONSO PENANTE.

ALUGAM-SE OU VENDEM-SE — Duas casas de telha com quartos, salas, cosinhas, terraços, installação electrica, agua encanada e quintaes com fructeiras. A tratar na avenida Beberibe, 174.

ALUGA-SE — Uma casa moderna recentemente construida, com 3 quartos, 3 salas, sanceada, sita á Avenida Caxangá 3405, Iputinga. A tratar no n. 2389.

ALUGA-SE OU VENDE-SE — Uma excellente vivenda quer para rendimento ou residencia, situada no BARRO, Avenida Dr. José Rufino 2435, sanceada, com banheira, sitio arborisado, toda assoalhada, forrada, tres quartos internos, tres salas, dois terraços, optima cosinha e dois quartos externos. Tratar Rangel 165, PHONE 6296.

ALUGA-SE em casa de familia, situada em optimo local e cortada por varias linhas de bonds, amplos e arejados quartos a pessoas idoneas. AVENIDA OLIVEIRA LIMA, 955.

ALUGA-SE — Uma casa de construcção moderna, localisada á rua 27 de Janeiro n. 132, Olinda, com 3 quartos, salas de visita e refeições, cosinha, 2 quartos sanitarios, 1 oitão livre, toda forrada, quartos, salas com piso de taco de acapu' e demais dependencias a monaico. Contracto de um anno. Aluguel 180$000 mensaes. Tratase com Cleodon Chaves, rua da Aurora 49, 1º. andar. Phone 2427 ou rua Riachuelo 419, phone 2699.

ALUGA-SE — Uma confortavel casa com agua encanada, garage, 2 sanceamentos, com optimas fructeiras, propria para grande familia, sita na rua MARQUEZ TAMANDARE', 205, POÇO DA PANELLA. A tratar na rua Conselheiro Portella n. 394 — ESPINHEIRO. As chaves encontram-se defronte, n.º 244.

ALUGA-SE EM OLINDA — Uma optima casa com 2 salas, 4 quartos, saleta de cópa, cosinha, quarto para empregado, gabinete sanitario e banheiro, oitões livres, com janellas em todos aposentos. Aluguel: 300$000 por mez. A tratar no LARGO DOS MILAGRES N.º 86 — OLINDA.

ALUGA-SE — Bôa casa, com três quartos, duas salas, terraço, cópa, banheiro, W. C. e cozinha — toda forrada, piso de cimento e pequeno quintal. Fiador negociante idoneo. Aluguel: 250$000. Na PRAÇA SERGIO LORETO. Trata-se na RUA DA CONCORDIA 977. Pintada de novo.

ALUGA-SE — Uma boa casa á rua São Miguel, Afogados. Trata-se na rua da Gloria 424.

ALUGA-SE — Um optimo quarto a rapaz de bom comportamento em casa de familia, á rua Velha n.º 201 — 2.º andar.

ALUGA-SE — A casa n. 1203 da Avenida Cruz Cabugá, recuada, oitões livres, terraço, 4 quartos internos, 3 salas, 2 sanceamentos, quarto para empregado e lavanderia, toda assoalhada e forrada, quintal murado. Trata-se na mesma ou na rua do Imperador, 460, 1º.

ALUGA-SE — Optimos quartos bem ventilados com janellas e varanda, no 1º. andar ou o primeiro andar todo. A' rua Barão São Borja n. 204.

ALUGA-SE — Um optimo quarto de frente com varanda e entrada independente a rapaz ou senhor idoneo na rua da Aurora n. 203, 1º andar.

ALUGA-SE uma confortavel casa para familia de tratamento, sita á RUA NETTO MENDONÇA N.º 143, em CASA AMARELLA (rua transversal á avenida Rosa e Silva recentemente aberta). A tratar no mesmo predio ou no BANCO DO BRASIL, com JULIO MIRANDA. Póde ser vista a qualquer hora. Aluguel: 500$000.

ALUGAM-SE — Um sotão e mais tres quartos a casal ou rapazes do commercio. R. Aurora, 463, 2º. andar.

ALUGA-SE — A primorosa casa da RUA DO LIMA, 318, com excellentes commodos, para recem-casados ou regular familia, tendo 2 salas, 3 quartos, pavimentados a tacos, cópa, cosinha, 2 sanceamentos, um completo, com agua quente na banheira, quarto para empregado, oitão livre, quintal murado, com fructeiras. Trata-se em JOAO DE BARROS, 561.

ALUGA-SE — A casa n. 72, á rua Avahy, Areias, tendo tres quartos internos, piso de taco, portico, sala de frente e refeições, copa e cosinha mosaicada, com fogão de ferro Walling, pia e mesa de marmore, banheiro e W. C. de azulejo, bom quintal todo murado com tres portões na frente e garage. Preço 250$000.
Trata-se á rua Vieira, 221 ou á rua Imperial, 1308. Chaves junto no n. 63.

ALUGA-SE — Por 90$000, inclusive o consumo de luz, o 2º andar da praça Padre Machado n. 37. A tratar no 1º andar.

ALUGA-SE — Na praça do Carmo a Travessa do Layme 28 aluga-se uma casa com dois quartos, duas salas, etc. piso de acapu', com oitão livre para o mar, optimo para a temporada de banhos. A tratar com o sr. Pinheiro, Imperador 468, 1º., das 10 1|2 ás 11 1|2 horas.

ALUGA-SE — A casa á avenida Beberibe em Agua Fria n. 1913, com bons commodos, a tratar no Arruda, 1548.

ALUGA-SE — Optima casa de residencia junto ao Casino de Olinda com oitão livre e saida para o mar. A tratar com o sr. Pinheiro — Imperador 468, das 10 1|2 ás 11 1|2 horas.

ALUGA-SE — A' rua Real da Torre n. 1453, casa nova com 2 salas, 3 quartos internos e 1 externo, copa e mais dependencias. Pintada de novo. A tratar na mesma rua n. 1472.

ALUGA-SE — Por 210$000 um optimo primeiro andar, na rua Imperial, 1281, com quatro quartos, sanceamento, cosinha, quintal, terraço. Tratar na rua do Brum n. 85- 1º., das 14 ás 17 horas. Exige-se bom fiador, firma commercial.

ALUGA-SE — Um quarto com janella em casa de familia. Rua do Hospicio 153, 2º. andar.

ALUGA-SE — Um quarto com janella em casa de familia. A tratar á rua da Concordia n. 766, 1º. andar, Recife.

ALUGA-SE — Uma confortavel casa sita á RUA BARAO DE CONTENDAS N.º 85 (AFFLICTOS). Tratar no Edificio do BANCO AUXILIAR DO COMMERCIO, SALA 48.

ALUGA-SE — Uma casa com bons commodos na RUA DA MATRIZ N. 57, BOA VISTA. A tratar na RUA VELHA N. 361.

ALUGA-SE as casas ns. 96 e 36, sitas no LARGO DE GIQUIA', tendo ambas, 2 quartos, duas salas, quintal, fossa e installação electrica. Preço: 50$000 a 60$000 mensal. Chave para correr no mesmo LARGO N. 104. Trata-se na Rua Direita n. 249 — RECIFE.

ALUGA-SE — Para casal sem filhos, uma casa com 2 salas, 2 quartos, 1 dispensa, cozinha com fogão a gaz, etc., jardim na frente, pequeno quintal no fundo com lavanderia. Aluguel: 220$000. NA RUA DR. BERARDO, 95 — perto do Mercado da Magdalena. A tratar na RUA FRANCISCO JACINTHO, 86. As chaves estão na RUA JOSE' OZORIO, 327.

ALUGAM-SE na Rua Corrêa de Araujo (ENTRONCAMENTO) 2 casas modernas, acabadas de construir — bello acabamento, com 2 pavimentos — 2 terraços, 5 quartos, sendo 1 externo, sala de jantar, sala de visitas, dispensa, cosinha, copa, lavanderia, 2 sanceamentos modernos, sendo 1 completo. Oitões livres. Recuadas e muito ventiladas. Tratar: L. BARBOSA & CIA. LTDA. — Travessa do Amorim, 75 — RECIFE.

ALUGA-SE quartos de frente com varanda a rapazes do commercio e senhor idoneo e casal sem filhos. Fornece marmitas a domicilios. Pagamento adeantado. TRAVESSA DO VE'RAS, 83 — 1.º andar.

ALUGA-SE — A casa n. 263, na rua Visconde Goyanna, BOA VISTA, com 2 salas, 3 quartos, cosinha, banheiro, um oitão livre e grande quintal. Tratar na RUA DUQUE DE CAXIAS, 236, 2.º andar, das 12 ás 16 horas. Preço do aluguel: 250$000 mensal.

ALUGA-SE, EM OLINDA, CARMO, R. DO NASCENTE, 685, importante casa assoalhada, frente para o mar, com entrada para automovel. A tratar na A BOTA AMERICANA, — Tel. 2669.

BOA VIAGEM — Alugam-se duas casas, junto ao n. 5520, da AVENIDA BEIRA MAR, tendo cada uma três quartos, installação sanitaria, agua e luz, todas assoalhadas, com terraços espaçosos. A tratar á AVENIDA RIO BRANCO n. 23, 1.º andar, SALA 1 — Phone 9449.

BOA CASA — Aluga-se uma com accommodações regulares, todos os quartos assoalhados, oitão livre, pintada e caiada recentemente, situada no primeiro trecho da rua do Cupim, bonds linhas de Dois Irmãos e Casa Amarella. Trata-se na sala n. 6 do primeiro andar do predio n. 193 — Avenida Rio Branco.

COMPRA-SE — Uma casa moderna para pequena familia, nos arrabaldes de Espinheiro, Torre e Magdalena. A tratar com Jorge Campos á rua da Aurora 457, 1º. andar.

CASA NO DERBY — Aluga-se a n.º 469, rua da Baixa Verde — DERBY — por 450$000 mensaes. A tratar na RUA DO BRUM, 41. A casa tem 3 quartos no 1.º andar, salas de visita, jantar e terraço no pavimento terreo com garage e dependencias para empregados.

CASA A' VENDA — Vende-se á rua Larga do Feitosa n. 243, na Encruzilhada, uma optima casa recentemente edificada em terreno proprio, arborisado, com tres quartos, duas salas, corredor, cozinha banheiro interno e dois alpendres com agua e luz. Preço de occasião.

CASA EM BOA VIAGEM — Aluga-se uma boa casa moderna com 4 quartos internos, 2 salas, cosinha, 2 gabinetes sanitarios, quarto externo, garage e amplos terraços, situada á travessa do Setubal n. 120. Fica proxima da igreja. Contracto pela temporada ou por um anno. Trata-se no Armazem Nabuco, á praça Joaquim Nabuco 187. Telephone 6674.

CASA — Compra-se uma na Boa Vista, moderna ou modernisada, que tenha tres a quatro quartos, entre 30 a 40 contos. Negocio directo e á vista. Cartas com detalhes para SILVA na posta restante deste jornal.

CASA NO BARRO — Melhor clima da capital, á margem do bond, sanceada com banheira, sitio arborisado, assoalhada e forrada, com três quartos internos, duas bôas salas, sala de espera, dois terraços, copa, optima cosinha. VENDE-SE. Tratar na Rua do Rangel 165, Phone 6296.

COMMODOS — Alugam-se amplos, arejados com janellas, limpos e com entrada completamente independente, em casa de familia de respeito, a pessoas do commercio e casal sem filhos. Rua da Concordia n. 393, 2º. andar.

CASA EM OLINDA — Aluga-se uma bôa casa á Praça João Pessôa, n. 55, no CARMO, com quatro quartos internos e dois externos, duas salas, copa, cosinha e gabinete sanitario. A tratar no EDIFICIO SUL AMERICA, sala 36, 3.º andar, das 14 ás 17 horas.

CASAS EM BÔA VIAGEM — Alugam-se diversas, com frente para o mar, ns. 6644, 6648, 6676, 6702 e 7688 — com dois sanceamentos, garages e estilo limpas. Tratar á PRAÇA ARTHUR OSCAR, 211.

CASA EM OLINDA — Aluga-se uma bôa casa á RUA DO SOL N.º 194, em OLINDA, tendo entrada para automovel e dando os fundos para a praia, com 4 quartos internos, duas salas e apparelho sanitario completo; e demais dependencias. A tratar com OLIVEIRA & RODRIGUES, LMTDA. Av. RIO BRANCO, 119, 1º.

CASAS MODERNAS QUE SE VENDEM — Vende-se por 25:000$000 uma na Capunga, perto do bond, 4 quartos, mosaicada, forrada, oitões livres, recuada. Venda urgente. A tratar com Dionysio do Rego, corretor geral, com escriptorio á rua Diario de Pernambuco n. 123, 1º. andar. Telephone 6961. Das 10 ás 12 horas ou das 17 ás 18 horas.

CASAS NOVAS EM OLINDA — Alugam-se 2 no Novo Bairro do Pharol, sendo uma com 4 quartos ao preço de trezentos mil réis mensaes na rua Farias Neves Sobrinho n. 163, e outra com 5 quartos e garage por ... 400$000 na Avenida Rio Doce n. 337. Ambas são isoladas, recuadas, com terraço na frente, copa e cosinha com armarios, 2 sanceamentos e muito frescas. Ver e tratar com Manoel Dias dos Santos á rua do Sol n. 346.

CASA EM BOA VIAGEM — Aluga-se uma, á rua dos Navegantes, 1.607, pela temporada balneavel, ou por um anno, com as seguintes accommodações: 2 salas, 4 quartos internos, 2 sanceamentos, optimo terraço de frente, etc.
Tratar com o dr. Arthur Ferreira, á rua do Imperador, 452, 1º. andar.

CASA NO ESPINHEIRO — Aluga-se a n. 873 á rua Quarenta e Oito, na Mettinha — o bairro das casas novas, — Bonds de Espinheiro ou Beberibe e Campo Grande primeira secção. Tem os seguintes commodos: salas de visita, de jantar e de copa; tres quartos internos e um externo para empregados; dois quartos sanitarios, um interno com lavatorio, banheira embutida, W. C., etc. e outro externo com banheiro, e W. C.; cosinha, garage, lavanderia e terraço. Todos forrados e piso de tacos e mosaico. Optima orientação. Chaves na mesma das 13 ás 17 horas, embora ainda habitada. Informações: phone 28.257.

COMPRA-SE — Casas, sitios, sobrados, em qualquer parte da cidade ou arrabaldes, de 10 a 100 contos de réis. Negocio urgente. A tratar com o sr. José Capitulino Loureiro á rua Diario de Pernambuco n. 123, 1º. andar. Phone: 6981.

CASAS MODERNAS DE CONSTRUCÇÃO A TERMINAR — No largo da RUA D. MANOEL PEREIRA em cruzamento com a rua Bernardo Guimarães, alugam-se duas optimas casas construidas com todos requisitos para familia de tratamento, cuja pintura está sendo concluida. Aluguel: 500$000 mensaes. A tratar na rua do Brum, 41.

CASAS MODERNAS QUE SE ALUGAM — Alugam-se na RUA CORREA DE ARAUJO (Entroncamento) — 2 casas modernas, acabadas de construir — Bello acabamento, com 2 pavimentos — 2 terraços, 5 quartos, sendo 1 externo — Sala de jantar — Sala de visitas — Dispensa — Cosinha — Copa — Lavanderia — 2 Sanceamentos modernos, sendo 1 completo. Oitões livres. Recuadas e muito ventiladas. Tratar: L. BARBOSA & CIA. LTDA. — Travessa do Amorim, 75 — RECIFE.

CASA — Aluga-se uma com excellentes commodos, sita á TRAVESSA PEDRO AZEVEDO, n.º 44 (RUA IMPERIAL). A tratar na mesma.

CASA — Vende-se uma num dos melhores arrabaldes desta capital. Optimo pobto para estivas. Preço baratissimo. A tratar na Praça Dorgeste n.º 90.

CASA EM BOA VIAGEM — Aluga-se a confortavel casa sita á avenida BEIRA MAR (esquina da Praça de Bôa Viagem) com dois pavimentos, optimas accommodações e garage. Tratar á RUA DAS GRAÇAS, 149.

CASAS NOVAS EM OLINDA — Alugam-se duas no Novo Bairro do Pharol, sendo uma com 4 quartos, ao preço de trezentos mil réis mensaes, na rua Farias Neves Sobrinho, n. 163, e outra com 5 quartos e garage por 400$000 na avenida Rio Doce n. 337. Ambas são isoladas, recuadas, com terraço na frente, copa e cozinha, com armarios, dois sanceamentos e muito frescas. Ver e tratar com Manoel Dias dos Santos, á rua do Sol n. 346.

CASA NA RUA SAO GONÇALO — Aluga-se por 250$000 mensaes a casa n. 44, á RUA DE S. GONÇALO, caiada e pintada de novo, luz electrica, sanceamento, quintal, quartos para criado, duas salas, corredor e três quartos. Lado da sombra e bond á porta. Aberta diariamente, de 2 ás 5 horas. Informações: RUA LARGA DO ROSARIO, 148 — 1.º andar.

E' DE GRAÇA!! — Quarto mobiliado c/ refeições, 120$000 por mez, assignatura para almoço 50$000, almoço avulso 2$000. Diaria 7$000. Dormida 2$000. Rua do Rangel 165, 2º. andar. Não é reclame!!

OPTIMOS QUARTOS — Alugam-se na Rua da Concordia, 201, 1.º andar, a casal sem filhos e rapazes de fino trato. Com ou sem refeição. Preços modicos.

OPTIMA OPPORTUNIDADE — Para quem deseja colocar-se bem, vende-se, permuta-se, por uma casa em arrabalde, um BAR e RESTAURANTE em local bem movimentado no bairro de Recife, futuroso negocio, em vista de ter sido o referido bairro escolhido para residencia de mulheres livres. Facilita-se o negocio. Tratar: RUA S. JORGE N. 271.

OPTIMA RESIDENCIA — Vende-se uma casa moderna, nova, de paredes dobradas, com 4 quartos internos, um externo, recuada, oitões livres, terraços, toda murada, fructeiras de qualidade, com jardim de frente e lados, entrada para automovel, bond á porta. Ver e tratar, avenida José Rufino n. 1174, Areias.

PENSAO ARAUJO— Optimos quartos com janellas no 1º andar e dois confortaveis, no pavimento terreo, assoalhados e entrada independente. Cosinha de 1ª. ordem dirigida agora por competente cosinheiro. Fornece marmitas a domicilio (um dos mais antigos fornecedores. Corredor do Bispo, 90. Phone 2580.

SITIO NA ENCRUZILHADA — Vende-se barato para construcção já loteado abrangendo 3 ruas podendo abrir uma outra, toda arborizada com optimo jardim dando bom renda. Tratar no portão 59 no mesmo pouco adeante da Caixa Economica ocm A. Pessoa de Sá & Irmãos.

TRASPASSA-SE — A chave de um optimo 1º. andar no bairro da Boa Vista, prestando-se para negocio com venda de uns tabiques e parte dos moveis. A tratar na rua da Aurora n. 203, 1º. andar.

VENDE-SE um terreno no ARRUDA, á rua da Regeneração, 735, com duas casas, sendo uma moderna com sala de visita e de espera, sala de jantar, 3 quartos e cozinha e uma outra menor n. 733. Mede 333 mts. de fundo e 22 mts. de frente e bem arborizado. A tratar na PRAÇA JOAQUIM NABUCO, 187. — ARMAZEM DE MATERIAES.

VENDE-SE um magnifico terreno, com 10 pés de coqueiros, todos fructificando, situado á RUA CAPITAO RABELLIN, na ILHA DO PINA, dois minutos para o bond. VER E TRATAR á Rua do Socego, n.º 2-A, em AFOGADOS.

VENDE-SE um terreno barato em CAMPO GRANDE e compra-se uma casa até (8:000$000) oito contos em CAMPO GRANDE, TORRE, AREIAS, sem intermediarios. A tratar á RUA ESTREITA DO ROSARIO, N.º 237.

VENDE-SE — Uma casa na rua Vicente Pinzon, 256, Hippodromo. A tratar na rua Castro Alves n. 13, em Encruzilhada.

VENDE-SE — Uma casa com sala de visita, sala de jantar, tres quartos, agua, fructeiras. Avenida Norte, districto da Encruzilhada, 2999.

VENDE-SE — A PENSÃO COMMERCIAL, fundada ha 20 annos, localisada na rua da Concordia, 207, 1º. e 2º. andares, proximo á Estação Central, bem afreguezada, com 19 quartos mobiliados, quasi todos occupados por pensionistas idoneos, excellente terraço e aposentos de primeira ordem. O motivo da venda se explicará ao comprador. A tirtar na mesma.

VENDE-SE — Um optimo terreno com 12.00 x 34.00, sito á rua Bispo Cardoso Ayres, annexo ao predio n.º 432, á mesma rua. Tratar á rua Real da Torre n.º 583.

VENDE-SE — Um optimo terreno na rua do Futuro, com 17 metros de frente e 36 de fundos, está murado, a tratar na mesma rua n. 279 — AFFLICTOS.

VENDE-SE — Uma Pensão em magnifico local, casa ampla e arejada com tres pavimentos, grande quintal, quartos mobiliados, tendo freguezia distincta pagando bem. Para informações com o sr. SANCHO — Aurora n.º 529 — BAR, ou rua da União n.º 419.

150$000 — Por esta quantia apenas, aluga-se em casa de familia, optimo quarto com luz e refeições (café, almoço e jantar).
Predio situado num dos melhores trechos da rua da AURORA (N. 460, 1º. andar). Junto ao escriptorio central da Tramways.

4:000$000 — E' por quanto vende-se uma casa de taboa, coberta de telhas, com 3 quartos, 2 salas, cozinha e banheiro, agua encanada e luz electrica, com pendentes em todas as dependencias e interruptores, oitões livres e terraço, terreno 11 mts. de frente por 20 de fundo, pertencente á Santa Casa de Misericordia do Recife — Rua Martins Junior (PINA). Tratar: P. INDEPENDENCIA, 40.

EMPREGOS

AUXILIAR DE ESCRIPTAS — Procura-se um joven com bôa letra que deseje preparar-se para ingressar no commercio. Em vez de carta uma pequena conta ou factura para ARTHUR BERNARDES, neste jornal.

AMA PARA MENINO — Precisa-se de uma que seja limpa e pratica para casa de familia de tratamento, a tratar á rua Conde da Boa Vista, 1379.

COSINHEIRA — Precisa-se de uma, a tratar na rua Padre Roma, n. 73 — TAMARINEIRA.

COSINHEIRA — Para casal sem filhos e que durma em casa dos patrões, precisa-se de uma á rua da Imperatriz, n. 227 — 1º andar.

COSINHEIRA — Precisa-se de uma boa cosinheira. Rua Conde da Boa Vista 1197.

COSINHEIRA — Precisa-se de uma que entenda bem do officio. Não estando em condições é favor não se apresentar.
A tratar na avenida Visconde de Albuquerque 707 (Magdalena).

DESEJA collocar-se nesta praça um rapaz alagoano, tendo já trabalhado na firma Mussaleu Irmãos, desta praça, e que tem pratica de escriptorio, pracista, cartorio, balcão, etc., e além destas praticas se offerece a qualquer outro trabalho, de conformidade com os que possa abraçal-os. Cartas por obsequio para MELCHIADES MELLO — Rua dos Prazeres n. 13 — GAMELLEIRA — RECIFE.

EMPREGO — Firma commercial precisa de um empregado robusto para abrir caixas e fazer serviço pesado de encaixotamento. De idade não superior a 25 annos. Respostas mencionando o ordenado desejado, para "PACOTE", aos cuidados deste jornal.

EMPREGADA — Precisa-se de uma empregada de meia idade para todo o serviço domestico, que entenda de cozinha, para casa de pequena familia. Exige-se bôa conducta e que durma no domicilio. Paga-se bem. Previne-se que é para OLINDA. A tratar na RUA SAO GONÇALO, N.º 73.

ENFERMEIRA — Senhora sendo enfermeira diplomada, procura pessoa que precise de seus serviços e que esteja de viagem para o SUL. Acompanha doentes mentaes. A tratar na RUA DA IMPERATRIZ, 147, 2º.

STENO DACATYLOGRAPHA — Acceita quaesquer serviços de Stenographia e Dactylographia, por preço modico. A tratar á RUA DEAO FARIAS, N.º 99.

URGENTE PRECISAM-SE — Moças e rapazes activos, independentes, como pracistas-propagandistas da Companhia Chimica Norte-Americana. Optimas condições são garantidas (minimo 400$000 mensalmente). Apresentar-se: Agencia do JORNAL DO COMMERCIO — Rua Diario de Pernambuco n.º 50.

UMA SENHORA ACTIVA — Precisa collocar-se em casa de familia para costurar, ou como governante, dando attestado de sua conducta. Carta para esta redacção. S. A.

PONTO PARA NEGOCIO

ATELIER SANTO ANTONIO — DE MLLE., MORAES — Confecção de vestidos para senhoras e creanças. Tailleurs, manteaux, etc. Enxovaes para casamentos e baptisados. Estando esta secção a cargo de contramestra especialisada, obedece rigorosamente ás ultimas exigencias da moda. Secção de machinas para: Plissados até 1m30 de largo, Royal, Cairel, ajour e cobrir botões. Maxima presteza na entrega e abatimentos especiaes para collegios e costureiras. Visitem o atelier para certificarem-se.
N. B. — Com a apresentação deste annuncio daremos um abatimento de 10 o|o em todos os nossos trabalhos.
Cambôa Carmo 99, 1º. (Rua Paulino Camara 99, 1º. andar.

ALFAIATARIA — Em melhor ponto da cidade, muito afreguezada. Vende-se ou acceita-se um socio cortador competente que possa dispôr o mesmo do capital de 4:000$000. Informações: "A CAPITAL" — 1.º de Março n.º 76 — 1.º andar.

MERCEARIA E CARVOARIA — Vende-se uma em arrabalde proximo da cidade fazendo regular movimento, á dinheiro, e com possibilidades para maiores negocios. A casa tem bons commodos para familia e o aluguel baratissimo. A tratar com o sr. JOAO SOARES, na Pharmacia Esperança, avenida Norte n. 654 — SANTO AMARO. O motivo da venda se explicará ao pretendente.

NEGOCIO A' VENDA — Optima collocação, com pequeno capital. Vende-se no Pantano, em Campo Grande, á rua do Dendê 625 um pequeno deposito de seccos; fazendo bons apurados e bastante afreguezado; longe de feira, casa de moradia muito commoda, aluguel barato e isolada do negocio.
O motivo da venda é o dono, por questão de saude, ter que retirar-se com urgencia para o interior, de onde é natural. Ver e tratar no mesmo.

TRASPASSA-SE — Um ponto commercial com os moveis e utensilios. O referido ponto poderá servir para mercearia, bar, café, restaurant, etc. A tratar na PRAÇA MACIEL PINHEIRO N.º 369.

VENDE-SE — Uma officina de concerto de chapéos, muito conhecida e bem afreguezada, por motivo do estado de saude do proprietario. Trata-se com o sr. PEDRO MARTINS. Rua da Concordia, 460, 1.º andar.

VENDE-SE — Uma barbearia com duas cadeiras americanas legitimas e bancada, por 2:800$000, localizada á rua da Detenção. Trata-se á rua da Concordia 437.

VENDE-SE — O bem afreguezado Hotel Caxias, á praça da Independencia (no oitão do DIARIO DE PERNAMBUCO) numero 129, com optimo salão no pavimento terreo, prestando-se para qualquer um outro negocio, com 40 quartos mobiliados, fazendo bom negocio.
O motivo da venda é o proprietario ir para o Rio dirigir um dos grandes hoteis naquella cidade.

VENDE-SE — Um optimo fiteiro de cigarros á RUA LARGA DO ROSARIO, 238.

VENDE-SE dois fiteiros de cigarros em optimos pontos da cidade. Tratar: RUA DIREITA, 90.

VENDE-SE — 1 ponto commercial na RUA INTENDENCIA, muito proximo á PRAÇA MACIEL PINHEIRO, a tratar na RUA DA MATRIZ N.º 69 — e tambem precisa-se de um menino de 15 a 16 annos.

ESCOLAS E CURSOS

AULAS DE INGLEZ — Pelos methodos mais modernos e de efficiencia absoluta. O alumno só fala inglez, desde a primeira lição. Portuguez pratico para estrangeiros. Aulas na praça Maciel Pinheiro, n. 338, 1º andar, ou no domicilio do alumno. Traducções, versões, correspondencia. Prof. A. BORGES.

PIANOS

PIANO ALLEMAO JULIU FENRICH — Vende-se um do afamado fabricante acima, por preço baratissimo, com cordas cruzadas, cêpo de metal, cor clara, optimo som. Vende-se tambem optimo violino de autor célebre, preço excepcional.
Ver e tratar — Concordia 269.

AUTOMOVEIS

VENDE-SE — Um optimo e importante carro, para conductor de invalido, com todos os requisitos necessarios para o alludido fim. Preço de occasião. A tratar á Rua do Hospicio n.º 140.

BARATA FORD 29 — Vende-se uma completamente nova, com rodagem, bateria e capota novas, matricula da no corrente anno, com pneu para supporte, ferramenta completa, com breac nas quatro rodas e a machina funccionando perfeitamente bem.
PREÇO DE OCCASIÃO: 2:600$000.
Ver e tratar com o chauffeur Blindado, na praça da ru aLarga do Rosario. — Recife.

DIVERSOS

ACÇÕES DE PETROLEO — Pessôa idonea, colloca-se á disposição dos que desejam attender o chamado da COMPANHIA PETROLEO NACIONAL S/A, offerecendo-lhes os meios necessarios ao processado de transferencias de acções na séde da Cia., em MACEIO'. Dirijam-se á RUA BOM JESUS, 220 — 2.º, sala 5, nesta capital, até o dia 24 do corrente mez.

ATTENÇÃO — Procure vender seus moveis pelo melhor preço, pagamento immediato. Rua das Laranjeiras, 44 — Vende-se e troca-se.

ALCOOLATO DE CARICA MELISSA — Produz a bôa digestão e cura empachamentos, gazes, azia, máu halito, colicas e demais incommodos do Estomaço e Intestinos — DROGARIA E PHARMACIA AMERICANA de Cicero D. Diniz.

ATTENÇÃO — Casa Africana — Rua Larga do Rosario n. 125, (Junto ao Paleo do Paraizo). Compra-se brilhantes, diamantes, platina, ouro, prata em objectos ou quebrada, peças antigas em geral. Os melhores preços. Concertos garantidos de relogios, joias e oculos.

BENAL — Acalma e assegura o equilibrio do systema nervoso. A' venda em todas as pharmacias e drogarias.

BIOCUTIS — Contra cravos, espinhas, sardas, pannos e manchas. A' venda na pharmacia São João, rua Larga do Rosario, 244.

BALCÕES E ARMAÇÕES — Vende-se por preço de occasião diversos lances de boa armação, balcões, grande balaustrada, vitrines, etc.
Ver e tratar, na rua Nova 318.

BICYCLETA — Vende-se uma com rodagem em bons condições, punhos ainda da fabrica. Preço 100$000. A tratar na rua Falcão Lacerda, 265.

BILHAR USADO — Vende-se um em bom estado com taqueira, tacos e marcador; preço 300$000, a tratar na rua Falcão Lacerda 265, Tigipió.

CALDEIRA — Precisa-se comprar uma em perfeito estado, de 50 a 100 HP. A tratar no escriptorio de RENDA, PRIORI & CIA. Rua Padre Muniz, 20.

CONTRA SARNA E COCEIRAS—E' o remedio ideal para toda a sorte de comichões pelo corpo e pelle aspera. Destroe radicalmente o parasita da sarna. Deposito: Drogaria e Pharmacia Americana, de Cicero D. Diniz.

CAUTELLA PERDIDA — A "Garantida", casa de penhores, sita á rua do Imperador n. 227, avisa que, tendo se extraviado a cautella n. 47542, lhe foi solicitada pelo respectivo mutuario uma segunda via, nos termos do artigo 18 do Regulamento, ficando por conseguinte a mencionada cautella sem nenhum valor. Recife, em 15|10|938.

CAES POLICIAES PUROS — A' rua Leonardo Cavalcanti n. 304, na JAQUEIRA, vendem-se diversos com dois mezes de idade, assim como pombos rabo de leque e papo de vento.

CONTRA PYORRHEA— Todos os que soffrem de pyorrhéa e inflammação dos dentes e das gengivas encontram a cura no Contra Pyorrhéa. E' o remedio por excellencia. DROGARIA & PHARMACIA AMERICANA, de Cicero D. Diniz.

COGNAC DE ALCATRAO XAVIER — Para tosse, grippe e resfriados. A' venda, em todas as pharmacias.

CASA DE PENHORES MOREIRA — A mais acreditada, melhores offertas e menores juros.

DIAMANTE NEGRO — O melhor chocolate da Lacta.

DORES NAS COSTAS? — E' quasi sempre indice de inflammação nos pulmões. Não deixe ir adeante. Tome XAROPE DE ALHO DO MATTA E BARCUT. Dep. Drogaria e Pharmacia Americana, de Cicero D. Diniz.

ESTOMAGO DOENTE E FRACO?— Não pode bem desempenhar as funcções. Fortifique-o com o Vinho Genciana, Calumba e Quina Composto. Deposito: DROGARIA E PHARMACIA AMERICANA, de Cicero D. Diniz.

EMPACHAMENTOS — Dores no estomago e enxaquecas cedem logo com o uso do Alcoolato de Carica Melissa — Deposito: DROGARIA E PHARMACIA AMERICANA, de Cicero D. Diniz.

ELIXIR DE NOZ DE KOLA — Um dos melhores reconstituintes do organismo. Radical nos casos de prostração, debilidade cerebral, magreza, fraqueza do sangue e sempre que o organismo precise de rehabilitação de forças. Restitue aos moços e aos velhos a alegria da vida. Use o Elixir de Noz de Kola — Deposito: DROGARIA E PHARMACIA AMERICANA, de Cicero D. Diniz.

ELIXIR ANTI-ASTHMATICO — Verdadeiro prodigio na Asthma, ainda mesmo ligada a lesões do apparelho circulatorio. Infallivel na bronchite asthmatica, alliviando os accessos até á completa cura. Deposito: DROGARIA E PHARMACIA AMERICANA, de Cicero D. Diniz.

ENERGIA — Vitalidade — Robustez — Os attributos que identificam os homens em plena juventude e que constituem a maior felicidade e a fonte do amor e multiplicação do genero humano. Quereis obter isto? Usae FIBRIOGENOL. O Elixir de longa vida. Fabricado no Laboratorio da famosa AGUA RABELLO.

ESTA' ENFRAQUECIDO E MAGRO? — Use o Elixir de Noz de

NAVEGAÇÃO

Companhia Carbonifera Rio-Grandense

SERVIÇO RAPIDO E REGULAR DE CARGA

PARA O SUL:

"MACEIO'"

No porto, sahirá ás 16 horas para os seguintes portos: RIO, SANTOS, RIO GRANDE, PELOTAS e PORTO ALEGRE.

"OLINDA"

Amanhecerá no dia 24, sahirá no dia 26, para: RIO, SANTOS, RIO GRANDE e PORTO ALEGRE.

PARA O NORTE

"CHUY"

Amanhecerá no dia 23 de Outubro, sahirá no dia 24 para: CABEDELLO, NATAL, FORTALEZA e PARNAHYBA (VIA TUTOYA).

"BUTIA'"

Amanhecerá no dia 6 de Novembro, sahirá no dia 7, para: CABEDELLO, NATAL, FORTALEZA e PARNAHYBA (VIA TUTOYA).

Agentes: PINTO, ALVES & CIA.

RUA DO BRUM N.º 27 Telegs. BUTIA' TELEPHONE 9-4-5-9

LLOYD NACIONAL S. A.

AVENIDA ALFREDO LISBOA N. 10 — Phones: Secção de Fretes n. 9297 — Informação n.. 9214 —

VAPORES PARA O SUL

ARARAQUARA — Esperado do porto de CABEDELLO no dia 27, quinta-feira, sahirá no mesmo dia, para: MACEIO', BAHIA, VICTORIA, RIO DE JANEIRO, SANTOS, RIO GRANDE, PELOTAS e PORTO ALEGRE.

ARATAIA — Esperado dos portos do norte no dia 29, sabbado, sahirá no mesmo dia, para: MACEIO', BAHIA, RIO DE JANEIRO, SANTOS, PARANAGUA' e ANTONINA.

VAPORES PARA O NORTE

ARARAQUARA — Esperado dos portos do sul no dia 25, terça-feira, sahirá no mesmo dia, para: CABEDELLO.

CAMPEIRO — Esperado dos portos do sul no dia 27, quinta-feira, sahirá na sexta-feira, 28, para: CABEDELLO, NATAL, MACAU, ARACATY, FORTALEZA, CAMOCIM e TUTOYA. (Recebemos cargas para PARNAHYBA, com cuidadosa baldeação em TUTOYA).

AGENTE: ULYSSES CORREIA

MALA REAL INGLEZA

(Royal Mail Lines Ltd.)

PARA A EUROPA

"H. PRINCESS"

Esperado neste porto no dia 20 de Outubro, sahindo depois de indispensavel demora para os portos de:

Las Palmas, Lisbôa, Boulogne e Londres.

VAPORES ESPERADOS

"H. Brigade"	4-11-938
"Almanzora"	17-11-938
"H. Monarch"	2-12-938
"H. Chieftain"	16.12-938
"H. Princess"	30.12-938
"Almanzora"	12-1-939
"Asturias"	27-1-939
"H. Brigade"	27-1-939
"H. Patriot"	10-2-939

PARA O SUL

"H. PATRIOT"

Esperado neste porto no dia 20 de Outubro, sahindo depois de indispensavel demora para os portos de:

Rio de Janeiro, Santos, Montevidéo e Buenos Ayres.

VAPORES ESPERADOS

"Almanzora"	28-10-938
"H. Monarch"	4-11-938
"H. Chieftain"	18-11-938
"H. Princess"	2.12.938
"H. Brigade"	16-12-938
"Almanzora"	23.12.938
"H. Brigade"	30-12-938
"Asturias"	7-1-939
"H. Patriot"	13-1-939
"H. Monarch"	27-1-939

PARA PASSAGENS, E MAIS INFORMAÇÕES, COM O AGENTE

M. NAUGHTON RUMBO

Rua do Bom Jesus, 226 — Phone: 9112

HAMBURG-SUEDAMERIKANISCHE DAMPFSCHFFFAHRTS-GESELLSCHAFT

(Companhia Hamburgueza Sul-Americana)

SERVIÇO REGULAR DE PAQUETES

PARA O SUL: —		PARA A EUROPA: —	
ANTONIO DELFINO	5.11	GEN. SAN MARTIN	31.10
CAP. NORTE	24.11	GEN. ARTIGAS	21.11
GEN. OSORIO	28. 1	GEN. SAN MARTIN	9.01
CAP. NORTE	4. 3	ANTONIO DELFINO	12. 2

SERVIÇO REGULAR DE CARGUEIROS

Chegados de Hamburgo:		Sahidos para Hamburgo:	
CORRIENTES	19.10	CORRIENTES	30 10

Informações com os agentes:

HERM. STOLTZ & C.º

AV. MARQUEZ DE OLINDA, 35 — PHONE 3-0-1.3

SERVIÇO AEREO CONDOR

Modernissimos aviões JU 52 ligam com a maxima segurança e pontualidade BRASIL URUGUAY ARGENTINA CHILE BOLIVIA PERU'

BRASIL — EUROPA em 2 dias via "Condor-Lufthansa"

SYNDICATO CONDOR LTDA.

Agentes:

HERM. STOLTZ & CO.

Av. Marquez de Olinda, 35

— Recife —

Telephone 9013

CONPANHIA NACIONAL DE NAVEGAÇÃO COSTEIRA

VIAGENS RAPIDAS DE RECIFE A PORTO ALEGRE EM 10 DIAS Endereço Telegraphico: COSTEIRA-RIO — Caixa Postal 1033 — RIO —: DE JANEIRO :—

SERVIÇO RAPIDO DE PASSAGEIROS E CARGA

VAPORES PARA O SUL: —

"ARARANGUA'"

Esperado dos portos do norte no dia 20, quinta-feira, sahirá no mesmo dia, para:

Maceió, Bahia, Victoria, Rio de Janeiro, Santos, Rio Grande e Porto Alegre.

(Para Victoria, não receberá carga).

Recebemos cargas para os portos de: Aracajú, Ilheus, São Francisco e Itajahy, com cuidadosa baldeação Ri deo de Janeiro, para Pelotas, com transbordo em Rio Grande.

"ITAGIBA"

Esperado do porto de Cabedello no dia 22, sabbado, sahirá no mesmo dia, para:

Maceió, Bahia, Victoria, Rio de Janeiro, Santos, Paranaguá, Antonina, Florianopolis, Imbituba, Rio Grande, Pelotas e Porto Alegre.

Recebemos cargas para os portos de: Aracajú, Ilheus, São Francisco e Itajahy, com cuidadosa baldeação em Rio de Janeiro.

"ITAHITE'"

Esperado dos portos do norte no dia 27, quinta-feira, sahirá no mesmo dia, para:

Maceió, Bahia, Victoria, Rio de Janeiro, Santos, Rio Grande e Porto Alegre.

(Para Victoria, não receberá carga).

Recebemos cargas para os portos de: Aracajú, Ilheus, São Francisco e Itajahy, com cuidadosa baldeação em Rio de Janeiro e para Pelotas, com transbordo em Rio Grande.

"ITAQUATIA'"

Esperado do porto de Cabedello no dia 29, sabbado, sahirá no mesmo dia, para:

Maceió, Bahia, Victoria, Rio de Janeiro, Santos, Paranaguá, Antonina, Florianopolis, Imbituba, Rio Grande, Pelotas e Porto Alegre.

Recebemos cargas para os portos de: Aracajú, Ilheus, São Francisco e Itajahy, com cuidadosa baldeação em Rio de Janeiro.

"ITAPAGE'"

Esperado dos portos do norte no dia 3 de Novembro, quinta-feira, sahirá no mesmo dia, para:

Maceió, Bahia, Victoria, Rio de Janeiro, Santos, Rio Grande e Porto Alegre.

(Para Victoria, não receberá carga).

Recebemos cargas para os portos de: Aracajú, Ilheus, São Francisco e Itajahy, com cuidadosa baldeação em Rio de Janeiro e para Pelotas, com transbordo em Rio Grande.

VAPORES PARA O NORTE: —

"ITAPAGE'"

Esperado dos portos do sul no dia 20, quinta-feira, sahirá no mesmo dia, para:

Natal, Fortaleza, São Luiz e Belem.

Recebemos cargas para os portos de: Santarem, Obidos, Parintins, Itacoatiara e Manaus, com cuidadosa baldeação em Belem.

"ITAGIBA"

Esperado dos portos do sul no dia 20, quinta-feira, sahirá no mesmo dia, para: Cabedello.

"ITAQUICE'"

Esperado dos portos do sul, no dia 27, quinta-feira, sahirá no mesmo dia, para:

Areia Branca, Fortaleza, São Luiz e Belem.

Recebemos cargas para os portos de: Santarem, Obidos, Parintins, Itacoatiara e Manaus, com cuidadosa baldeação em Belem.

Para os vossos seguros MARITIMOS, TERRESTRES e de ACCIDENTES DO TRABALHO, dae preferencias as COMPANHIAS LLOYD SUL AMERICANO e LLOYD INDUSTRIAL SUL AMERICANO, da ORGANIZAÇAO LAGE — Informações com o agente JOSE' SICUPIRA — Edificio da COSTEIRA — Phone: 9-2-1-4 — RECIFE.

A Companhia não se responsabiliza pelos recibos em protocollo que não apresentarem a assignatura de seu funccionario. — VALORES: — Os valores contendo valores serão recebidos pela agencia no dia da sahida dos paquetes até 11 horas. — PASSAGENS: — As passagens, encommendas somente serão reservadas até a antevespera da sahida do vapor.

Informações com o Agente: — ULYSSES DE F. CORREIA

AVENIDA ALFREDO LISBÔA — Edificio COSTEIRA

TELEPHONES: Secção de fretes: 9-2-9-7 — Informações: 9-2-1-4

PRINCE LINE LTD.

Serviço regular de passagens e carga entre New York, Recife, Rio de Janeiro, Santos, Montevidéo e Buenos-Ayres

O PAQUETE

"WESTERN PRINCE"

esperado neste porto na terça-feira, 8 de Novembro, sahirá no mesmo dia directo para: RIO DE JANEIRO.

Dispõe de optimas accommodações de 1.ª Classe, somente.

Percurso de Recife/Rio de Janeiro — 3 dias.

PAQUETES ESPERADOS

"EASTERN PRINCE"	6 Dezembro
"WESTERN PRINCE"	3 de Janeiro 1939
"EASTERN PRINCE"	31 de Janeiro 1939

Para quaesques informações sobre passagens e fretes para o Rio da Prata, com o Agente:

LOGAN GRIFFITH (Logan & Cia.)

Rua do Bom Jesus n.º 220 — Sala 6, 2.º andar

Fone n.º 9420

PEQUENOS ANNUNCIOS

(CONCLUSÃO DA 10ª PAGINA)

RETOCADOR NEGATIVO — Serviço perfeito e fino, acabamento em todos os tamanhos de chapas. Garanto-se o trabalho. Para mais informações: Rua Nova, 230, (entrada pela rua Joaquim Tavora, 236), a tratar das 11 ás 12 ½ e das 3 ás 6 ½, com SARAIVA.

SEMENTES NOVAS — Sementes de chysandalias, cravos variados e outras flores, e de hortaliças em geral, vendem-se á rua do Rangel n. 80.

SEMENTES novas de flôres e hortaliças de procedencia Hollandeza recebeu o BAZAR ALLEMÃO. Rua 7 Setembro 42.

SOFFRE DE COLICA HEPATHICA? — Certamente o seu figado está congestionado. Trate-o urgentemente, pois amanhã póde ser tarde. Tome sem demora a BOLDEINA, formula do dr. Simões Barbosa. Deposito: DROGARIA E PHARMACIA AMERICANA, de Cicero D. Diniz.

SYPHILIS E IMPUREZA DO SANGUE Curam-se com o Elixir Depurativo do dr. Simões Barbosa. Empregado no tratamento do Rheumatismo agudo e chronico, articular e muscular. Feridas, boubas, cancros venereos e de todas as doenças provenientes de impureza do sangue. E' fabricado com Elixir de Garus pepsina, podendo ser usado pelas pessôas que tenham o estomago delicado. Abre o apetite e faz engordar. Deposito: DROGARIA E PHARMACIA AMERICANA, de Cicero D. Diniz.

TUMULOS — A Marmoraria do Carmo tem em deposito três (3) bem acabados tumulos em marmore que vende pelo custo. Tem pessôas habilitada para o assentamento em qualquer parte do interior deste Estado ou de outro qualquer. Todos os nossos trabalhos são executados em machinas modernas, podendo por isso offerecer maiores vantagens. Marmores para varios fins, nacionaes e estrangeiros. Executa: Altares, tumulos, escadarias, soleiras, pedras para copa e cozinha, etc. — MARMORARIA DO CARMO — Cambôa do Carmo, 67 — RECIFE.

VENDE-SE — Para pensão ou casa de commodos o sitio com melhoramentos á rua do Hospicio 176, 1º andar.

VENDE-SE — Por preço de occasião, 14 vaccas, 2 garrotas, 1 garrote reproductor, 8 bezerras, 3 bezerros, 3 cavallos, 1 carroça de distribuição de leite com todos os utensilios. Arrenda-se o sitio com baixa de capim, viveiros e fructeiras. Tratar na rua Tabajara n.º 204 — ESTRADA DOS REMEDIOS.

XAROPE DE MULUNGU' BROMURETADO — E' um grande calmante dos nervos. Combate o mau humor e a excitação nervosa. Deposito: Drogaria e Pharmacia Americana, de Cicero D. Diniz.

XAROPE ANTI-SEZONATICO (Confiança) — Absolutamente seguro na cura das sezões e febres palustres. Milhares de attestados proclamam o seu effeito. Deposito: DROGARIA E PHARMACIA AMERICANA, de Cicero D. Diniz.

XAROPE DE ALHO DO MATTO E URUCU' SIMPLES E CREOSOTADO — Maravilhoso nas tosses, resfriamentos, dôres de garganta e pulmões, grippes e constipações rebeldes. DROGARIA E PHARMACIA AMERICANA, de Cicero D. Diniz.

88 — NESTE NUMERO, á Cambôa do Carmo, compra-se e vende-se qualquer objecto, assim como alugam-se moveis novos e usados. — Phone, 6709.

AVISOS FUNEBRES

ANNA JANUARIA LAGES DIAS

A directoria da Escola Dom Bosco — Peixinhos, Olinda — fará celebrar na proxima quinta-feira, 20 do corrente, ás 7 horas na igreja do Convento de São Francisco de Olinda, uma missa por alma de ANNA JANUARIA LAGES DIAS, benfeitora daquella Escola. Antecipa os seus agradecimentos aos que se dignarem assisti-la.

PROFESSOR HERSILIO LUPERCIO DE SOUZA

1º ANNIVERSARIO

A viuva, filhos, genro, noras, netos, prima e afilhada do Dr. HERSILIO LUPERCIO DE SOUZA, convidam todos os seus parentes e amigos para assistirem ás missas que mandam celebrar por alma de seu querido e nunca esquecido morto, na proxima sexta-feira, 21 do corrente, ás 7 horas na Matriz da Torre e no Collegio Salesiano e, ás 8 horas na Matriz da Bôa-Vista, confessando-se, desde já, agradecidos a todos que comparecerem.

ANNA BOTELHO FRAGOSO

7º DIA

Ernesto Fragoso, Pd. Dr. Alberico Botelho Fragoso, Dr. Hely Botelho Fragoso, Zulcide Fragoso Barbalho, esposa do Dr. Gerson Barbalho, Josenete Fragoso Leing, esposa de João Leing e filhos, José Carneiro Fragoso, Annunciada Botelho e irmã Ernestina Botelho Oliveira, Henrique Fragoso e familia, Amelia Menezes, convidam aos seus parentes e amigos para assistirem as missas, que por alma de sua querida esposa, mãe, sogra, avó, madrasta, irmã, cunhada e tia — ANNA BOTELHO FRAGOSO — mandam celebrar na proxima quinta-feira 20 do corrente, ás 8 horas na Ordem 3ª do Carmo, e ás 7 1|2 na Matriz de Casa Forte. Agradecem a todos que comparecerem.

DR. JOÃO DE BRITTO ALBUQUERQUE VEIGA

30º DIA

Fausto Correia esposa e filhos convidam seus parentes e amigos para assistirem a missa que mandam celebrar ás 8 horas do dia 20 do corrente (quinta-feira) na Matriz da Soledade, trigesimo dia do fallecimento de seu nunca esquecido tio Dr. JOÃO DE BRITTO ALBUQUERQUE VEIGA.

Agradecem antecipadamente a todos que comparecerem a este acto de religião e caridade.

JOSE' PONCIANO CARDOSO

FALLECIMENTO

Falleceu hontem, ás 17 e meia horas em sua residencia, á rua da Concordia n. 600 o sr. José Ponciano Cardoso, conhecido comerciante nesta praça.

O extincto era casado com a sra. Rosa Gomes Cardoso, de quem deixa um filho menor.

A sua familia convida os seus parentes e amigos para o seu sepultamento hoje, ás 15 horas no cemiterio de S. Amaro.

Carros á disposição na Casa Agra, á rua do Imperador, até ás 14 horas e 40 minutos.

RAYMUNDO DE ARAUJO

TRIGESIMO DIA

Adelia de Araujo Chaves convida a todos os parentes e as familias de sua amisade para assistir a missa que manda celebrar na Capella do Collegio Salesiano, ás 8 horas do dia 20, pelo repouso da alma do seu querido irmão RAYMUNDO DE ARAUJO LIMA. Antecipa seus agradecimentos a todos que comparecerem a este acto de religião.

FRANCISCA MARANHÃO DE CARVALHO

7º DIA

Enio Teixeira de Carvalho, Eudes Teixeira de Carvalho, Jenny Teixeira de Carvalho, Nair Teixeira de Carvalho, Nadir Teixeira Coêlho, dr. Fructuoso Coelho e Joanna Maranhão — compungidos com o desapparecimento de sua inesquecida mãe, sogra e irmã — FRANCISCA MARANHÃO DE CARVALHO, convidam os parentes e amigos para assistirem á missa que mandam celebrar pelo eterno descanso de sua alma, ás 8 horas do dia 19 na Matriz da Bôa-Vista, confessando antecipadamente a sua gratidão a todos que comparecerem a esse acto de religião e piedade.

DINHEIRO

Na casa de penhores "A INDIANA" compra-se e EMPRESTA-SE qualquer Joia antiga ou moderna, objectos de prata, moedas, brilhantes, cautelas de penhores da Caixa Economica, Machinas "Singer", Photographicas e de Escrever, Radios, Armas, Relogios.

Compra OURO para o Banco do Brasil e pelo cambio do dia.

"A INDIANA" é a UNICA que concerta relogios, dando um cartão de garantia por UM ANNO.

Concertos garantidos de Joias e Oculos.

CASA DE PENHORES "A INDIANA" — Rua das Laranjeiras, 20.

ALDEREDO FARIAS

Secção de Penhores — 1º andar.

Phone 6-0-0-0.

A PRAÇA E AO INTERIOR

Pode V. S. transferir-se para o RECIFE ou mudar de ramo de negocio, procurando informar-se com brevidade, qual o estabelecimento de — hospedaria — que se trespassa, livre de onus, e fazendo compensador negocio.

Nelle v. s. tem casa, cama, comida e empregados para toda familia.

O motivo não é quebradeira.

Facilita-se a transação...

Cartas para Varela Filho, na caixa deste — "DIARIO".

ESCOLA REMINGTON

DIRETOR: EMILIO KUHLMANN

DACTILOGRAFIA, TAQUIGRAFIA E CORRESPONDENCIA COMERCIAL CONSTITUEM MATERIAS BASICAS E INDISPENSAVEIS A' OBTENÇÃO DE BONS EMPREGOS NO COMERCIO. A ESCOLA REMINGTON SOB A DIREÇÃO DE EMILIO KUHLMANN, ENSINA CRITERIOSA E EFICIENTEMENTE ESTAS MATERIAS. PREFERI-LA, E' ADQUIRIR A CERTEZA DO MELHOR APROVEITAMENTO EM SEUS ESTUDOS.

ESCOLA REMINGTON, A ESCOLA QUE PREPARA E COLOCA ALUNOS.

MATRICULAS SEMPRE ABERTAS

RUA NOVA 259, 1.º andar

FRAQUEZA DEBILIDADE

ANEMIA

VINHO e XAROPE

Deschiens

de Hemoglobina. • Os Medicos proclamam que este ferro vital do Sangue restitue saude, belleza a todos. Muito superior á carne crua, aos ferruginosos, etc. PARIS.

DIARIO DE PERNAMBUCO

PERNAMBUCO — BRASIL — RECIFE — QUARTA-FEIRA, 19 DE OUTUBRO DE 1938

Os problemas mundiaes poderão encontrar solução feliz "si forem encarados com o espirito do Sermão da Montanha"

Roosevelt declara que a maior benção que poderá cahir sobre a terra é o renascimento do espirito religioso

NEW-ORLEANS, 18 (H.) — Em saudação ao Congresso Eucharistico Nacional, por intermedio do superintendente dos Serviços Postaes dos Estados Unidos, o sr. Franklin Roosevelt declarou que os problemas mundiaes poderão encontrar solução feliz "si forem encarados com o espirito do Sermão da Montanha".

O chefe do governo yankee accentuou que nenhuma benção maior poderá cair sobre a terra do que o renascimento do espirito religioso.

A BENÇÃO DO PAPA

CASTEL GANDOLFO, 18 (H.) — S. Santidade, o Papa dirigiu a palavra pelo microphone para os Estados Unidos, por occasião da abertura do Congresso Eucharistico de Nova Orleans.

Disse, entre outras coisas:

— "Exortamos-vos, com todo o nosso paternal coração, veneraveis irmãos e amados filhos, ao mais santo zelo pelo Bendito Sacramento. Fervorosamente oramos comvosco para que o vosso povo e vossa mocidade, que se orgulham de sua riqueza e poderio, sejam tambem um brilhante exemplo de fé catholica e virtude christã. A benção de Deus Todo Poderoso, do Pae, do Filho e do Espirito Santo descance sobre vós e ahi permaneça para sempre".

PRATICAMENTE PARALYSADA A EXPORTAÇÃO DO ALGODÃO PARAHYBANO

O Conselho de C. Exterior informado a respeito pelo Syndicato de Exportadores

RIO, 18 (A. M.) — Reuniu-se hontem, o Conselho de Commercio Exterior. Entre os papeis do expediente, constou um telegramma do delegado do Syndicato de Exportadores de Algodão da Parahyba, communicando haver recebido do director da Associação Commercial de João Pessôa, um telegramma expondo a situação afflictiva do commercio algodoeiro, cuja exportação está praticamente paralysada e que foram declaradas as fallencias de varias e antigas firmas tradicionaes do Estado.

Na ordem do dia, o sr. João Maria de Lacerda obteve preferencia para a discussão do voto que emittira sobre o processo relativo á situação do commercio exportador de algodão em face das condições creadas pela revogação da retenção cambial, cuja sustentação fez. Durante a discussão, falaram os srs. Mendonça Lima e João de Lourenço, que tambem apresentaram um voto. Finalmente, por proposta do sr. Euvaldo Lodi, o Conselho concordou em enviar o processo ao ministro da Fazenda.

A seguir, o sr. Torres Filho relatou o processo sobre o uso da saccaria de algodão para embalagem do café e outros productos, em substituição á saccaria de aniagem. Falaram varios conselheiros, tendo o sr. Euvaldo Lodi pedido vista dos papeis.

VISITA DO INTERVENTOR NA BAHIA

No fim dos trabalhos, o Conselho recebeu a visita do sr. Landulpho Alves, interventor na Bahia, que foi saudado pelos srs. Barbosa Carneiro e Euvaldo Lodi. Ao agradecer, o sr. Landulpho Alves fez uma exposição sobre as realizações do seu governo mencionando a construcção de varias estradas, o empenho em desenvolver a producção do cacáo, da mamona e de outros productos, e o interesse no aproveitamento das minas de Jequié.

NO RIO, O SECRETARIO DA SEGURANÇA PUBLICA PAULISTA

RIO, 18 (A. M.) — Chegou a esta capital o secretario da Segurança Paulista, que declarou ter vindo visitar a familia.

Falsificação de sellos: Lino Santos prepara a matriz para novas impressões e "Messias" examina as provas. No outro flagrante Messias reproduz a maneira pela qual por intermedio dos liquidos apropriados fazia o alto relevo da matriz

O fabrico de sellos falsos

(CONCLUSÃO DA 2ª PAGINA)

nio Ferreira Lima não era extranho a essa transacção illicita; que esse mesmo processo se verificava tambem no carregamento de assucar, sujeito a mesma fiscalização; que essas guias de sellos extrahidas das usinas tinham valor para oito dias e que durante estes oito dias os caminhões carregados com alcool e aguardente faziam o vae e vem do interior para a capital, com uma só guia de sellos, onde deveriam ser uma guia para cada carregamento e com sellos correspondentes ao numero de toneis e bordalesas que deveriam ser entregues ao destinatario; que por varias vezes elle declarante transportou em seu caminhão varios toneis de alcool e bordalesas com aguardente para Francisco Pereira da Silva estabelecido com enchimento de alcool e aguardente situado na rua da Paz numero duzentos e dezenove, em Afogados, que tambem fazia o mesmo negocio illicito de lesar o fisco e de suborno aos fiscaes do posto de Prazeres; que tambem transportou para o Café Liberdade, situado na Estrada de Paulista, tambem pelo mesmo processo de uma guia transportar varios carretos do interior do Estado para a capital e para outros negociantes pequenos que no momento elle declarante não se recorda." (depoimento de Manoel Basilio de Macena).

"que por varias vezes passou com o seu auto-caminhão carregado ora com alcool e ora com aguardente pelo posto fiscal de Prazeres sem que os fiscaes fizessem a necessaria verificação dos sellos correspondentes a quantidade de volumes que o mesmo carregava, dando margem a que o declarante conduzisse por varios dias o seu auto-caminhão cheio de alcool ou aguardente para Francisco Pereira da Silva, estabelecido no Largo da Paz numero duzentos e dezenove, com deposito e enchimento de alcool e aguardente; que sabe de sciencia propria que existe um entendimento dos usineiros com os compradores de alcool e aguardente para lesar o fisco; que os fiscaes do posto de Prazeres de nome Juquinha e Baltar, tambem estão macomunados com os usineiros e compradores dos liquidos em questão, das transacções illicitas, prejudicial á Fazenda Nacional; que sabe com certeza que Francisco Pereira da Silva gratificava os fiscaes acima referidos pelos serviços prestados que lhe beneficiavam com lucros fabulosos; que Amaro Pereira da Silva tambem usava este mesmo processo de accordo com os fiscaes acima referidos, por ser tambem comprador de alcool e aguardente e ao mesmo tempo vendedor." (depoimento de Severino Luiz da Silva).

"que passava sempre pelo posto de Prazeres onde tem como fiscaes José Alheiros Dias Filho e Oscar Baltar, conhecidos por Juquinha e Baltar com o caminhão ora carregado de alcool e ora com assucar, sem que os referidos fiscaes passassem o visto nas respectivas guias de sellos; que sabe de sciencia propria que Amaro Pereira da Silva gratificava os referidos fiscaes para esse fim; que sabe tambem que varios negociantes do mesmo ramo de negocio tambem conseguem passar pelo posto fiscal sem que os mesmos fiscaes verificassem as respectivas guias, ou quando isto faziam simulavam o visto passando o crimbo de carritilha em cima de um pedaço de papel almaço que o declarante conduzia junto a guia para esse fim; que com esse processo doloso o declarante conseguia transportar varios caminhões cheios daquellas mercadorias com uma só guia de sellos." (depoimento de João Martins da Rocha).

"que sabe existir varios compradores de alcool e aguardente que de commum accordo com os fiscaes dos postos de fiscalização do consumo federal, conseguem transportar varios caminhões de alcool e aguardente com uma só guia de sellos; que acha provavel essa transacção illicita, tendo em vista que estes negociantes vendem os liquidos em questão mais barato de que o declarante, que vive em difficuldade de vida por não poder acompanhar o baixo preço offerecido na praça pelos mesmos; que effectivamente certo dia deu como emprestimo ao fiscal do posto de Prazeres conhecido por Juquinha a importancia de duzentos mil réis, importancia esta que o mesmo até a presente data não saldou, que não póde progredir com o seu negocio em virtude de não poder competir com os collegas." (depoimento de Pedro Rodrigues de Barros).

—

Em conclusão cabe-me apresentar a v. excia. os meus agradecimentos pela confiança e o apoio que estimularam a acção deste departamento da administração policial do Estado, coroando de exito diligencias como as do presente inquerito, que virão prestar inestimavel serviço á Fazenda Nacional.

Attenciosas saudações. — Recife, 17 de outubro de 1938 — JOÃO ROMA, delegado de Investigações e Capturas."

PROVIDENCIAS TOMADAS PARA A GARANTIA E EFFICIENCIA DO SERVIÇO TELEGRAPHICO NACIONAL

VISITARAM, HONTEM, AS INSTALLAÇÕES DO RECIFE, OS REPRESENTANTES DOS JORNAES — DECLARAÇÕES PRESTADAS PELO SR. VALDOMIRO CAMPOS, CHEFE DO TRAFEGO TELEGRAPHICO DA DIRECTORIA REGIONAL

Flagrante da visita dos jornalistas ao serviço de radio-automatico da Directoria Regional dos Telegraphos

Os representantes dos jornaes da cidade visitaram, hontem, as installações do Telegrapho Nacional a convite do sr. Valdomiro Campos, chefe do trafego telegraphico da Directoria Regional do Recife. Durante essa visita, que se realizou ás 14 horas, foi observado todo o apparelhamento de que dispõe, actualmente, nesta capital, aquella repartição.

Após dizer aos presentes que o sr. Luiz Gonçalves da Rocha, director regional do Telegrapho, não se achava ali na occasião para receber os visitantes, por motivos imperiosos e pelo que o representava, o sr. Valdomiro Campos prestou aos jornalistas as seguintes informações a proposito daquelle serviço:

— "O serviço do Telegrapho Nacional está plenamente organizado. As providencias tomadas pelo capitão Faria Lemos, director geral do Departamento, visando todas ellas a rapidez e a segurança da correspondencia telegraphica, conseguiram a normalização do importante serviço publico.

De Norte a Sul, das mais distantes localidades aos centros mais populosos, o Telegrapho Nacional cumpre a sua finalidade executando um trabalho capaz de satisfazer ao publico mais exigente.

A actual administração geral, que

(CONCLUE NA 6ª PAGINA)

O AMENDOIM BRASILEIRO RIVALISA, NA PERCENTAGEM DE OLEO, COM OS MELHORES DO MUNDO

Pernambuco, terra bôa para amendoim — Essa leguminosa vegeta admiravelmente no littoral, na matta, no agreste e até nas vasantes do sertão — Serve de alimentação basica a milhares de habitantes da Africa — Possibilidades de uma industria nova e de consumo no exterior — Lavoura que póde ser consorciada ao algodão — Variedade com vagens de 10 centimetros

Apezar de bem lucrativa a cultura do amendoim, pela sua admiravel adaptação em nosso Estado, essa lavoura não recebeu ainda em Pernambuco o cuidado de que necessita quanto ao seu fomento e racionalização.

E continuamos a comer o "amendoim torrado e cozinhado" vindo do sul do paiz.

O DIARIO DE PERNAMBUCO por varias vezes mostrou a necessidade do cultivo dessa leguminosa em larga escala, entre nós. Pois, afóra as possibilidades do commercio interno e da creação de uma industria nova — a da extracção do oleo —, em numerosos paizes a consomem.

Hontem o reporter do DIARIO ouviu, sobre o assumpto, o agronomo Euler Coelho, chefe da Inspectoria Federal da 3.ª Região Agricola, o qual já teve occasião de fazer cultura racional do amendoim em Sergipe e Goyaz, quando, nesses Estados, occupou identico cargo.

O NORTE DO BRASIL, "HABITAT" DO AMENDOIM

Declarou que "o Brasil póde produzir bom amendoim do norte ao sul. Entretanto, é mais aconselhavel a região do norte, pois se trata de uma planta para clima quente.

Em Virginia, Carolina do Norte, Georgia, Florida, Texas, Mississipe, nos Estados Unidos, e nos climas torridos da China, Japão e Africa Occidental, o amendoim encontra condições propicias e alcança o seu maior desenvolvimento. Em nosso Estado ha enormissima area propria á cultura dessa leguminosa, que exige terrenos arenosos de côr acinzentada com humos. Os solos de composição silico-argilosa lhe são favoraveis desde que contenham calcareo. Sem esse elemento, a producção não será vantajosa. Os terrenos argilosos são os menos aconselhaveis e os humidos provocam o apodrecimento do fructo".

PRODUZ NO LITTORAL, NA MATTA, NO AGRESTE E NO SERTÃO

Insistimos nas nossas possibilidades para a lavoura do amendoim, ao que respondeu o sr. Euler Coelho:

— "Em todo o littoral, matta e agreste de Pernambuco, o amendoim, encontra seu "habitat". Mesmo nas vasantes do sertão, nos leitos dos rios temporarios, quando seccos, o amendoim produz magnificamente".

Fructos de amendoim colhidos no interior do Estado, por onde se nota a abundancia de vagens numa touceira

Estado que exporta a vagem oleaginosa.

— "E póde registrar — disse-nos o chefe da 3.ª região agricola — o facto de ter se observado numa analyse feita nos Estados Unidos, sementes procedentes do Brasil e outras da Carolina do Norte, que as do nosso paiz são mais ricas em oleo. Alcançaram, pois, elevada percentagem de 45 a 50 por cento".

Sobre a producção por unidade de terreno, disse-nos:

O agronomo Euler Coelho, quando palestrava com o reporter do DIARIO DE PERNAMBUCO

Em recente viagem de inspecção que o sr. Euler Coelho fez ao Ceará, viu grandes plantações de amendoim no baixo Jaguaribe, o mesmo acontecendo em Itabayanna, de Sergipe,

— "Dependendo do espaçamento que se der ás plantas, podem-se semear num hectare 120 litros de amendoim em cascas, ou sejam 40 kilos descascados. Dez mil litros de producção em vagens, é a media. Entretanto, por meio de adubação, é possivel attingir um rendimento muito mais elevado, chegando ás vezes, ao duplo".

AMENDOIM CONSORCIADO COM O ALGODÃO OU PLANTADO ANTES DO TRIGO

— "E' aconselhavel a plantação consorciada com o algodão, principalmente. Mas, durante todo o periodo vegetativo deve-se trazer o solo fôfo, em redor da planta do amendoim, sem, entretanto, usar o processo de amontôa. Plantado anteriormente ao trigo melhora muito o terreno para essa lavoura.

Ao contrario do que se verifica com muitas outras plantas, o amendoim não é muito atacado por insectos".

APPLICAÇÃO DO OLEO

Proseguindo, affirmou o sr. Euler Coelho que "na China a fabricação de oleo de amendoim vae a mais de 50.000 toneladas por anno; na França o oleo é utilisado na conserva do peixe, na Hollanda é empregado no fabrico do queijo Flamengo; nos Estados Unidos, no fabrico da manteiga de amendoim, muito aconselhada aos doentes, sendo a maior parte da producção desse paiz aproveitada nessa industria".

CONSTITUE A BASE DA ALIMENTAÇÃO EM VARIOS LOGARES DA AFRICA

Informou-nos o sr. Euler Coelho que o amendoim, rico em substancias oleaginosas e feculentas, constitue, em varios logares da Africa, a base da alimentação de milhares de pessôas.

PLANTA FORRAGEIRA DE ALTO VALOR NUTRITIVO

Referiu-se, em seguida, á utilização, na America do Norte, da rama do amendoim como forragem, considerando-a de valor nutritivo igual ao do feno encarnado.

Accrescentou que as folhas seccas daquella leguminosa somente são comparadas ás da alfafa, as quaes possuem 13,48% de proteinas, 36,28% de hydratos de carbono e 15,06% de materia graxa. Affirmou que o gado alimentado com tal forragem produz melhor leite e manteiga.

A seguir, citou os seguintes dados comparativos da torta do algodão e do amendoim:

QUADRO COMPARATIVO DO VALOR NUTRITIVO DAS TORTAS:

	Torta de algodão	T. de amendoim
Proteina	43,28%	47,34%
Materias graxeas	9,64%	7,94%
Idem, extractivas não azotadas	21,63%	21,80%
Celulosa	4,40%	3,95%
Materias mineraes	7,00%	4,83%
Agua	7,44%	9,40%

VARIEDADES

Interrogamos o chefe da Inspectoria Agricola sobre a variedade mais aconselhavel para o plantio.

— "Todas as variedades mais conhecidas teem o cyclo vegetativo de 5 a 6 mezes. A de ramos mais longos e rasteiros, nos quaes se formam os fructos, é a de maior rendimento. A outra, de ramos erectos, os fructos apparecem somente em redor do côlo".

Alludiu a uma variedade cultivada pelos indios na ilha de Bananeiras, em Goyaz, cuja vagem mede 10 centimetros de comprimento.

Terminou dizendo que só um estudo experimental poderia indicar a variedade melhor.